



Процедурные и технологические особенности организации и проведения ОГЭ в ППЭ.
Нарушения порядка проведения ГИА.
Соблюдение работниками профессиональной и служебной этики, морально-этических норм при проведении экзамена





Подготовка помещений ППЭ

В здании, где расположен ППЭ, должны быть организованы отдельные помещения:

Наименование помещений	До входа на территорию ППЭ	На территории ППЭ
Аудитории для участников ГИА.		+
Помещение для руководителя ППЭ.		+
Помещение для родителей обучающихся, сопровождающих участников.	-	-
Помещение для представителей образовательных организаций, сопровождающих обучающихся.	+	
Помещение (место) для личных вещей организаторов в ППЭ, тех. специалистов, ассистентов, мед. работников.	+	
Помещение (место) для личных вещей участников ГИА.	+	
Помещение для медицинского работника в ППЭ.		+
Помещение для представителей охраны правопорядка.	-	-
Помещение для представителей СМИ.	+	
Помещение для общественных наблюдателей и иных лиц, имеющих право присутствовать в ППЭ		+
Помещение для ассистентов.	-	-



Готовность аудиторий ППЭ

Готовность аудиторий проведения экзамена

Необходимо ли обозначать рабочие места? Если да, то каким образом?	Да. Необходимо обеспечить каждое рабочее место в аудитории заметным обозначением его номера
Необходимо ли обеспечивать каждую аудиторию проведения часами? Если да, то как они должны располагаться?	Да. Необходимо обеспечить каждую аудиторию часами, находящимися в поле зрения участников ГИА
Должна ли находиться справочно-познавательная информация по соответствующему учебному предмету в аудитории проведения экзамена?	Нет. Необходимо убрать (закрыть) в аудиториях стенды, плакаты и иные материалы со справочно-познавательной информацией по соответствующим учебным предметам
Что должно находиться на каждом рабочем месте участника до начала экзамена?	Необходимо подготовить черновики для участников



Допуск лиц, привлекаемых к проведению ГИА, и участников ГИА в ППЭ

Ситуация 1

Участник явился в ППЭ с опозданием на 50 мин.

Организатор вне аудитории допускает участника в установленном порядке. Член ГЭК принимает решение об увеличении продолжительности экзамена для этого участника на время опоздания.

Задание:

Укажите, содержит ли смоделированная ситуация факт нарушения порядка проведения ГИА со стороны организатора вне аудитории, со стороны уполномоченного представителя ГЭК?



Ситуация 3

В день проведения экзамена по биологии участник зашёл в аудиторию с калькулятором, который держал в руке, и беспрепятственно занял своё рабочее место. Через два часа после начала экзамена член ГЭК заметил калькулятор, лежащий на рабочем столе участника, и принял решение об удалении участника ГИА с экзамена.

Задание:

Укажите, содержит ли смоделированная ситуация факт нарушения порядка проведения ГИА? Укажите корректные действия всех участников ситуации.



Допуск лиц, привлекаемых к проведению ГИА, и участников ГИА в ППЭ

Ситуация 4

Сотрудник, привлекаемый к проведению ГИА в качестве организатора в ППЭ, решительно отказывается оставлять средства связи в месте для хранения личных вещей работников ППЭ, аргументируя риском кражи вещей.

Задание:

Опишите действия организатора вне аудитории и/или других организаторов вне аудитории, уполномоченного представителя ГЭК, руководителя ППЭ.



Допуск лиц, привлекаемых к проведению ГИА, и участников ГИА в ППЭ

Ситуация 5

Участник распределен в общую аудиторию. При входе в ППЭ он демонстрирует организатору вне аудитории справку об инвалидности и требует продления времени экзамена на 1,5 часа.

Задание:

Укажите действия организатора вне аудитории, уполномоченного представителя ГЭК?



Ситуация 2

Участник вышел из аудитории в уборную. В коридоре ППЭ из его кармана выпала шпаргалка, которую замечает общественный наблюдатель. Общественный наблюдатель поднял упавшую шпаргалку и сообщил участнику о том, что участник нарушил порядок проведения ГИА и удаляется из ППЭ.

Задание:

Дайте оценку действий общественного наблюдателя. Опишите действия организатора вне аудитории.



Процедура проведения ГИА в ППЭ

Ситуация 3

Организатор в аудитории увидел, что участник ГИА заполняет свои КИМ синей ручкой, после чего организатор взял КИМ участника, передал их организатору вне аудитории, тот отнес их в Штаб ППЭ, чтобы узнать у руководителя ППЭ или члена ГЭК, что делать участнику в сложившейся ситуации.

Задание:

Опишите действия организаторов в аудитории, организаторов вне аудитории, члена ГЭК



Процедура проведения ГИА в ППЭ

Ситуация 4

Участник ОГЭ при проведении экзамена в аудитории ППЭ предъявил претензию по содержанию задания своего КИМ

Задание:

Опишите действия общественного наблюдателя, организаторов в аудитории, члена ГЭК



Процедура проведения ГИА в ППЭ

Ситуация 5

Участник ГИА отказывается закончить выполнение экзаменационной работы после объявления организатором в аудитории об окончании экзамена.

Задание:

Опишите действия организаторов в аудитории. Какие категории работников ППЭ могут участвовать в решении данной ситуации?



Содержание индивидуального комплекта

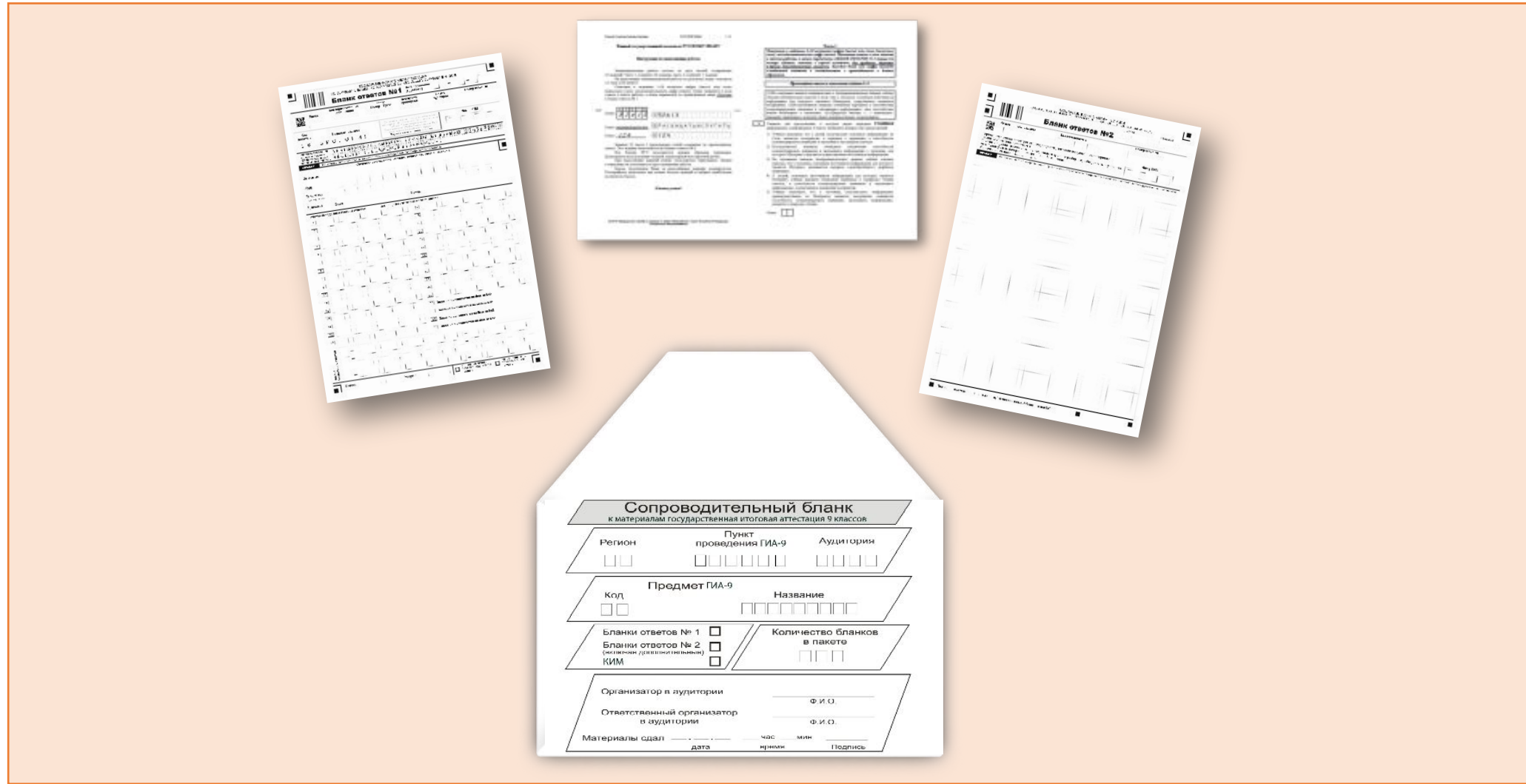



КОНТРОЛЬ КАЧЕСТВА ИНДИВИДУАЛЬНОГО КОМПЛЕКТА

2018 г. - 22 / 22

№	27							
Имя	Иванов Иван Иванович							
Фамилия	Иванов							
Имя	Иван							
Отчество	Иванович							
Пол	Мужской							
Возраст	30							
Дата рождения	10.01.1988							
Место рождения	г. Москва							
№ п/п	Имя	Фамилия	Имя	Отчество	Пол	Возраст	Дата рождения	Место рождения
1	Иванов	Иван	Иванович	Мужской	30	10.01.1988	г. Москва	
2	Петров	Петр	Петрович	Мужской	25	15.05.1993	г. Санкт-Петербург	
3	Сидоров	Сидор	Сидорович	Мужской	35	20.03.1983	г. Новосибирск	
4	Климов	Климов	Климович	Мужской	28	05.08.1990	г. Екатеринбург	
5	Васильев	Васильев	Васильевич	Мужской	32	12.11.1986	г. Челябинск	
6	Попов	Попов	Попович	Мужской	27	08.02.1991	г. Самара	
7	Смирнов	Смирнов	Смирнович	Мужской	31	03.07.1987	г. Пермь	
8	Морозов	Морозов	Морозович	Мужской	29	18.09.1989	г. Волгоград	
9	Иванов	Иван	Иванович	Мужской	33	01.04.1985	г. Саратов	
10	Петров	Петр	Петрович	Мужской	26	22.10.1992	г. Нижний Новгород	
11	Сидоров	Сидор	Сидорович	Мужской	34	07.06.1984	г. Омск	
12	Климов	Климов	Климович	Мужской	28	14.01.1990	г. Красноярск	
13	Васильев	Васильев	Васильевич	Мужской	32	09.05.1986	г. Иркутск	
14	Попов	Попов	Попович	Мужской	27	04.12.1991	г. Хабаровск	
15	Смирнов	Смирнов	Смирнович	Мужской	31	11.03.1987	г. Владивосток	
16	Морозов	Морозов	Морозович	Мужской	29	16.08.1989	г. Якутск	
17	Иванов	Иван	Иванович	Мужской	33	02.01.1985	г. Владикавказ	
18	Петров	Петр	Петрович	Мужской	26	23.11.1992	г. Магнитогорск	
19	Сидоров	Сидор	Сидорович	Мужской	34	06.04.1984	г. Новокузнецк	
20	Климов	Климов	Климович	Мужской	28	13.02.1990	г. Кемерово	
21	Васильев	Васильев	Васильевич	Мужской	32	08.07.1986	г. Новоуральск	
22	Попов	Попов	Попович	Мужской	27	03.09.1991	г. Прокупьевск	
23	Смирнов	Смирнов	Смирнович	Мужской	31	10.02.1987	г. Троицк	
24	Морозов	Морозов	Морозович	Мужской	29	17.06.1989	г. Первоуральск	
25	Иванов	Иван	Иванович	Мужской	33	01.10.1985	г. Златоуст	
26	Петров	Петр	Петрович	Мужской	26	24.03.1992	г. Верхний Уфалей	
27	Сидоров	Сидор	Сидорович	Мужской	34	07.09.1984	г. Снежинск	
28	Климов	Климов	Климович	Мужской	28	14.11.1990	г. Миасс	
29	Васильев	Васильев	Васильевич	Мужской	32	09.04.1986	г. Челябинск	
30	Попов	Попов	Попович	Мужской	27	04.08.1991	г. Челябинск	

№	27							
Имя	Иванов Иван Иванович							
Фамилия	Иванов							
Имя	Иван							
Отчество	Иванович							
Пол	Мужской							
Возраст	30							
Дата рождения	10.01.1988							
Место рождения	г. Москва							
№ п/п	Имя	Фамилия	Имя	Отчество	Пол	Возраст	Дата рождения	Место рождения
1	Иванов	Иван	Иванович	Мужской	30	10.01.1988	г. Москва	
2	Петров	Петр	Петрович	Мужской	25	15.05.1993	г. Санкт-Петербург	
3	Сидоров	Сидор	Сидорович	Мужской	35	20.03.1983	г. Новосибирск	
4	Климов	Климов	Климович	Мужской	28	05.08.1990	г. Екатеринбург	
5	Васильев	Васильев	Васильевич	Мужской	32	12.11.1986	г. Челябинск	
6	Попов	Попов	Попович	Мужской	27	08.02.1991	г. Самара	
7	Смирнов	Смирнов	Смирнович	Мужской	31	03.07.1987	г. Пермь	
8	Морозов	Морозов	Морозович	Мужской	29	18.09.1989	г. Волгоград	
9	Иванов	Иван	Иванович	Мужской	33	01.04.1985	г. Саратов	
10	Петров	Петр	Петрович	Мужской	26	22.10.1992	г. Нижний Новгород	
11	Сидоров	Сидор	Сидорович	Мужской	34	07.06.1984	г. Омск	
12	Климов	Климов	Климович	Мужской	28	14.01.1990	г. Красноярск	
13	Васильев	Васильев	Васильевич	Мужской	32	09.05.1986	г. Иркутск	
14	Попов	Попов	Попович	Мужской	27	04.12.1991	г. Хабаровск	
15	Смирнов	Смирнов	Смирнович	Мужской	31	11.03.1987	г. Владивосток	
16	Морозов	Морозов	Морозович	Мужской	29	16.08.1989	г. Якутск	
17	Иванов	Иван	Иванович	Мужской	33	02.01.1985	г. Владикавказ	
18	Петров	Петр	Петрович	Мужской	26	23.11.1992	г. Магнитогорск	
19	Сидоров	Сидор	Сидорович	Мужской	34	06.04.1984	г. Новокузнецк	
20	Климов	Климов	Климович	Мужской	28	13.02.1990	г. Кемерово	
21	Васильев	Васильев	Васильевич	Мужской	32	08.07.1986	г. Новоуральск	
22	Попов	Попов	Попович	Мужской	27	03.09.1991	г. Прокупьевск	
23	Смирнов	Смирнов	Смирнович	Мужской	31	10.02.1987	г. Троицк	
24	Морозов	Морозов	Морозович	Мужской	29	17.06.1989	г. Первоуральск	
25	Иванов	Иван	Иванович	Мужской	33	01.10.1985	г. Златоуст	
26	Петров	Петр	Петрович	Мужской	26	24.03.1992	г. Верхний Уфалей	
27	Сидоров	Сидор	Сидорович	Мужской	34	07.09.1984	г. Снежинск	
28	Климов	Климов	Климович	Мужской	28	14.11.1990	г. Миасс	
29	Васильев	Васильев	Васильевич	Мужской	32	09.04.1986	г. Челябинск	
30	Попов	Попов	Попович	Мужской	27	04.08.1991	г. Челябинск	

Номер КИМ
2 7 3 5 4 4

НОМЕР КИМ ДОЛЖЕН СОВПАДАТЬ С НОМЕРОМ КИМ НА БО №1 И БО № 2!



Выдача дополнительного бланка ответов №2

В ДОПОЛНИТЕЛЬНЫЙ
БЛАНК ОТВЕТОВ №2
ВНОСИТСЯ НОМЕР
КИМ ИЗ БЛАНКА
ОТВЕТОВ №2

ГОСУДАРСТВЕННАЯ ИТОГОВАЯ АТТЕСТАЦИЯ
ПО ОБРАЗОВАТЕЛЬНЫМ ПРОГРАММАМ ОСНОВНОГО ОБЩЕГО ОБРАЗОВАНИЯ - 2018

Лист № _____ Резерв-3 _____

Бланк ответов №2

Регион _____ Код предмета _____ Название предмета _____ Номер варианта _____

Номер КИМ
2 2 2 2 2 2 2

Перепишите значения полей "регион", "код предмета", "название предмета", "номер варианта", "номер КИМ" из Бланка ответов №1.
Отвечая на задания с развернутым ответом, пишите аккуратно и разборчиво, соблюдая разметку страницы.
Не забудьте указать номер задания, на которое Вы отвечаете.
Условия задания переписывать не нужно.

ВНИМАНИЕ! Все бланки и листы с контрольными измерительными материалами рассматриваются в комплекте. Заполнять гелевой ручкой черными чернилами.



ГОСУДАРСТВЕННАЯ ИТОГОВАЯ АТТЕСТАЦИЯ
ПО ОБРАЗОВАТЕЛЬНЫМ ПРОГРАММАМ ОСНОВНОГО ОБЩЕГО ОБРАЗОВАНИЯ - 2018

Лист № _____ Резерв-3 _____

**Дополнительный
бланк ответов №2**

Регион _____ Код предмета _____ Название предмета _____ Номер варианта _____

Номер КИМ
2 2 2 2 2 2 2

Перепишите значения полей "регион", "код предмета", "название предмета", "номер варианта", "номер КИМ" из Бланка ответов №1.
Отвечая на задания с развернутым ответом, пишите аккуратно и разборчиво, соблюдая разметку страницы.
Не забудьте указать номер задания, на которое Вы отвечаете.
Условия задания переписывать не нужно.

ВНИМАНИЕ! Данный бланк использовать только после заполнения основного бланка ответов № 2. Заполнять гелевой ручкой черными чернилами.



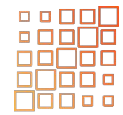

Завершение выполнения экзаменационной работы

ГОСУДАРСТВЕННАЯ ИТОГОВАЯ АТТЕСТАЦИЯ
ПО ОБРАЗОВАТЕЛЬНЫМ ПРОГРАММАМ ОСНОВНОГО ОБЩЕГО ОБРАЗОВАНИЯ - 2018

Бланк ответов №1 Дата проведения (ДД-ММ-ГГ)

Регистр. код Регион Код образовательной организации Класс Номер Буква Код пункта проведения Номер аудиторки Номер варианта

Код предмета Название предмета Номер КИМ

0:6 БИОЛОГИЯ

А Б В Г Д Е Ж З И Й К Л М Н О П Р С Т У Ф Х Ц Ч Ш Щ Ъ Ы Ь Э Ю Я 0 1 2 3 4 5 6 7 8 9 ()
А B C D E F G H I J K L M N O P Q R S T U V W X Y Z , - ;

ВНИМАНИЕ! Все бланки и листы с заданиями камеральным методом закрываются в комплекте.

Сведения об участнике государственной итоговой аттестации

Фамилия
Имя
Отчество (при наличии)
Документ Серия Номер

Ответы на задания с кратким ответом ЗАПРЕЩЕНЫ исправления в области ответов.

1	17
2	18
3	19
4	20
5	21
6	22
7	23
8	24
9	25
10	26
11	27
12	28
13	29 Задание выполняется на бланке №2
14	30 Задание выполняется на бланке №2
15	31 Задание выполняется на бланке №2
16	32 Задание выполняется на бланке №2

Замечания ошибочных ответов

Резерв-1 Резерв-2

Удобен с экзамена в связи с нарушением порядка Не удобен с экзамена по удобной форме бланка

ГОСУДАРСТВЕННАЯ ИТОГОВАЯ АТТЕСТАЦИЯ
ПО ОБРАЗОВАТЕЛЬНЫМ ПРОГРАММАМ ОСНОВНОГО ОБЩЕГО ОБРАЗОВАНИЯ - 2018

Бланк ответов №2 Лист № Резерв-3

Регистр. код Регион Код предмета Название предмета Номер варианта

Перепишите значения полей "регион", "код предмета", "название предмета", "номер варианта", "номер КИМ" из бланка ответов №1.

Отметьте на заданиях с развернутым ответом, что это задание и разборчиво, соблюдая разметку страницы. Не забудьте указать номер задания, на которое Вы отвечаете. Условия задания переписывать не нужно.

ВНИМАНИЕ! Все бланки и листы с заданиями камеральным методом закрываются в комплекте. Закрепить в той же руке, что и первый бланк.

При недостатке места для ответа используйте дополнительный бланк ответов №2



Завершение выполнения экзаменационной работы

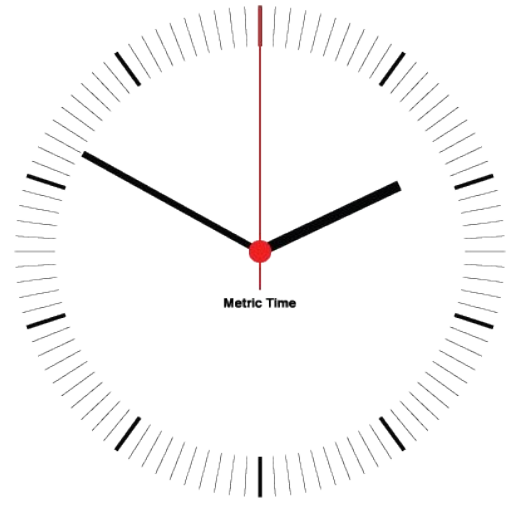

30 минут

5 минут

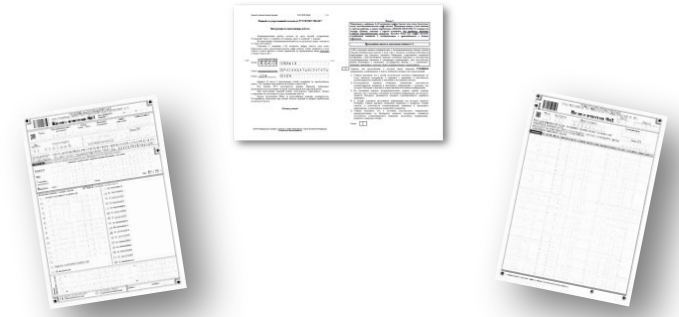
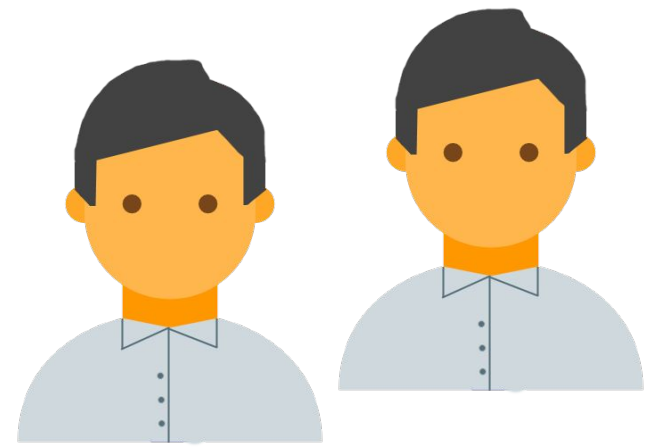



Форма ППЭ-05-02

«Протокол проведения ГИА в аудитории»

 (регион) (код МСУ) (код ППЭ) (номер аудитории) (номер аудитории) (предмет) (дата экз.: число-месяц-год)

Протокол проведения ГИА в аудитории

ППЭ-05-02

(наименование формы)

(код формы)

Вскрыты сейф-пакеты с экзаменационными материалами час. мин. Начало экзамена час. мин.
 Печать ЭМ в аудитории не осуществлялась Окончание экзамена час. мин.
 Специализированная рассадка

№ п/п	Участники, распределённые в аудиторию				Отметки о явке, удалении и т.п.						Количество ЭМ, полученных от участника								Подпись участника	Подпись ответственного организатора			
	Фамилия Имя Отчество	документ		место в аудитории	Явился в аудиторию	Удален с экзамена	Не закончил экзамен	Опоздал в документе	Подпись участника о нарушении порядка проведения ГИА	Удалено ИК (объект неопознанный)	бланк регистрации	бланк ответов №1	бланк ответов №2 - лист 1	бланк ответов №2 - лист 2	доп. бланки №2	КРИМ	черновики						
		серия	номер																				
1	2	3	4	5	6	7	8	9	10	11	12	13	14	15	16	17	18	19	20				
Итого распределено участников:				Итого:																Итого не явилось участников:			

Организатор(ы) в аудитории / Ответственный
 _____ / _____ /
 (подпись) (ФИО)
 _____ / _____ /
 (подпись) (ФИО)
 Руководитель ППЭ / _____ /
 (подпись) (ФИО)

Член(ы) ГЭК / _____ /
 (подпись) (ФИО)
 _____ / _____ /
 (подпись) (ФИО)



Комплектование материалов в аудитории

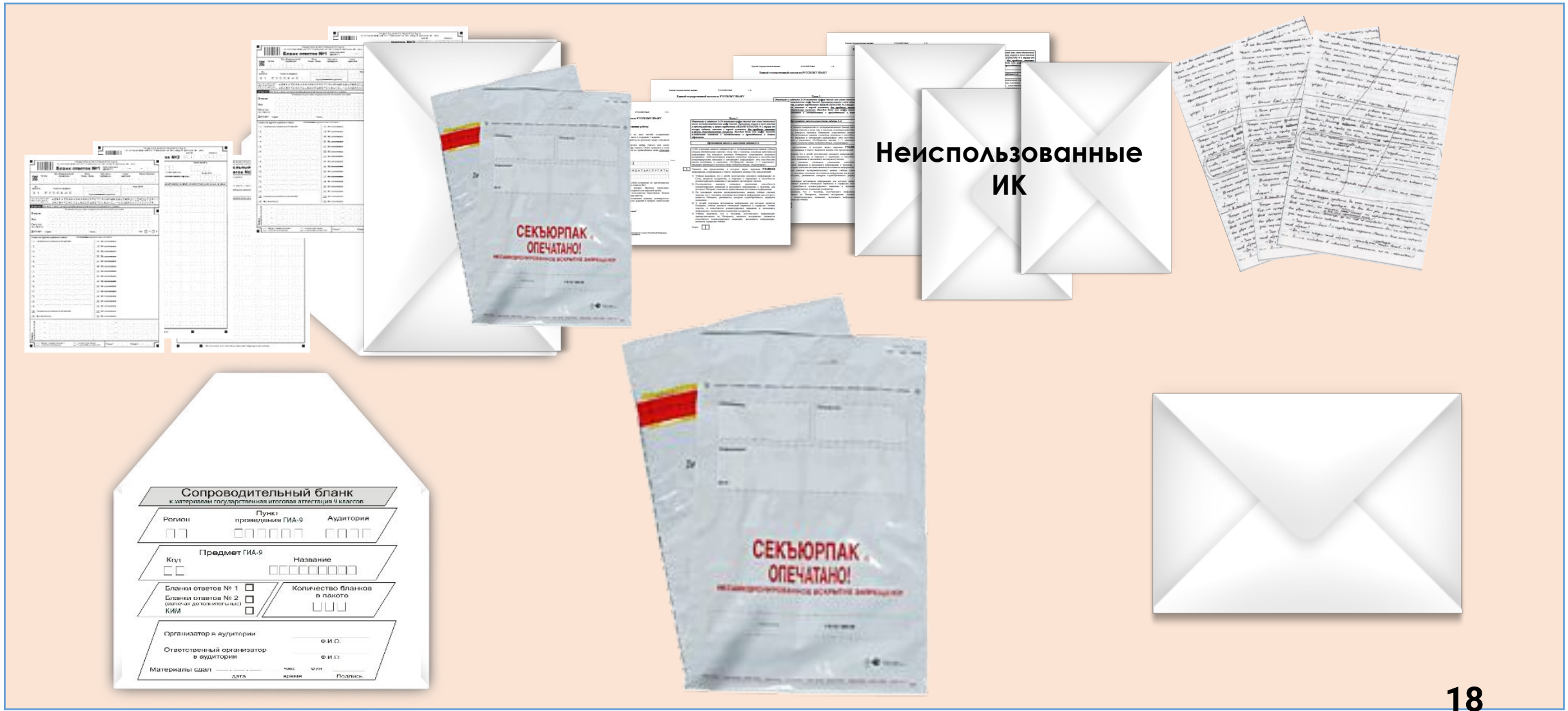



ПРОЦЕДУРА УДАЛЕНИЯ УЧАСТНИКА ЭКЗАМЕНА

Форма ППЭ-21

«Акт об удалении участника ГИА»

	регион	код МСУ	код ППЭ	номер аудитории	предмет	дата экзамена-месяц-год
АКТ						ППЭ 21
об удалении участника экзамена						
Сведения об участнике экзамена						
Фамилия						
Имя						
Отчество						
Дата рождения (в формате ДД.ММ.ГГГГ)						
Документ, удостоверяющий личность						
Выдан (место, дата)						
Адрес регистрации						
Дата рождения (в формате ДД.ММ.ГГГГ)						
Образовательная организация участника экзамена						
Время удаления участника экзамена из ППЭ	Время <input type="text"/> : <input type="text"/>					
	час. мин.					
Место участника экзамена в аудитории:	<input type="text"/>					
Причина удаления участника экзамена из ППЭ	<input type="text"/>					
Участник экзамена	/ _____ /					
Ответственный организатор в аудитории	/ _____ /		/ _____ /		/ _____ /	
	подпись		ФИО		ФИО	
Руководитель ППЭ	/ _____ /		/ _____ /		/ _____ /	
	подпись		ФИО		ФИО	
Член(ы) ГЭК	/ _____ /		/ _____ /		/ _____ /	
	подпись		ФИО		ФИО	
	/ _____ /		/ _____ /		/ _____ /	
	подпись		ФИО		ФИО	
<small>Акт об удалении участника с экзамена оформляется в двух экземплярах в помещении для руководителя ППЭ в зоне видимости камер видеонаблюдения. Член ГЭК оформляет служебную записку и указывает в ней подробную информацию о характере правонарушения (ППЭ, место, время и причины нарушения, место обнаружения запрещенных предметов (при необходимости) и лицо, обнаружившее нарушение). При составлении акта член ГЭК демонстрирует самостоятельно или просит участника ГИА продемонстрировать на камеру видеонаблюдения средство связи, электронно-вычислительную технику, фото-, аудио- и видеоаппаратуру, справочную информацию, письменные заметки и иные средства хранения и передачи информации, обнаруженные у участника ЕГЭ. Член ГЭК проговаривает на камеру, какой именно предмет обнаружен и его содержание (при обнаружении письменных заметок). В аудитории ППЭ ответственный организатор ставит на бланке регистрации участника отметку в поле "Удален с экзамена в связи с нарушением порядка проведения ЕГЭ" и свою подпись в соответствующем окне, в протоколе проведения экзамена в аудитории (формы ППЭ-05-02, ППЭ-05-02-У, ППЭ-05-03-У) ставит отметку в поле "Удален с экзамена". Член ГЭК контролирует наличие отметок на бланке регистрации участника и в протоколе проведения экзамена в аудитории. /</small>						
Дата	<input type="text"/>	<input type="text"/>	<input type="text"/>	<input type="text"/>	<input type="text"/>	<input type="text"/>
	число	месяц	год			



Акт составляется членом ГЭК совместно с ответственным организатором в аудитории и руководителем ППЭ в помещении руководителя ППЭ **на любом этапе проведения экзамена.**



Акт об удалении участника с экзамена оформляется **в двух экземплярах** в помещении для руководителя ППЭ.

Рекомендуется члену ГЭК оформить **служебную записку** с указанием подробной информации о характере правонарушения (ППЭ, место, время и причины нарушения, место обнаружения запрещенных предметов (при необходимости) и лицо, обнаружившее нарушение).