

ДЗ. Вариант 1, РешуОГЭ, результаты 1 недели

1. В широком смысле слова под обществом следует понимать

1) группу любителей почтовых марок

2) всех жителей данного города

3) учеников средней школы № 4

 4) совокупность форм объединения людей

1. К какой сфере жизни общества непосредственно относится деятельность научных учреждений, организаций культуры и образования?

1) социальной

2) правовой

3) политической

 4) духовной

4. Верны ли следующие суждения об обществе?

А. Общество является частью природы.

Б. В структуру общества входят сферы общественной жизни.

1) верно только А

2) верно только Б

3) верны оба суждения

4) оба суждения неверны

Общество – обособившаяся от природы, но тесно связанная с ней часть материального мира...
Сферы – экономическая, политическая, социальная, духовная

4. Верны ли следующие суждения об обществе?

А. Общество — это всё человечество в его истории, современности, перспективе.

Б. Общество возникло одновременно с природой.

 1) верно только А

2) верно только Б

3) верны оба суждения

4) оба суждения неверны

Биологическое и социальное в человеке

Человек – биосоциальное существо Он – часть природы и часть общества

Человек	Животное
<p>Изготавливает орудия труда Изменяет природу Реализует биологическую и социокультурную программу Потребности растут и изменяются</p>	<p>Не изготавливает орудия труда Приспосабливается к природе Изменяет мир, ориентируясь на физические потребности Направляется инстинктами Потребности практически не меняются</p>

Человек – биосоциальное существо

Биологическое

Анатомия и физиология

Биологические потребности

Инстинкты

Эмоции

Наследственность (гены)

Прямохождение

Развитый головной мозг

Кровеносная, нервная, костная, мышечная системы

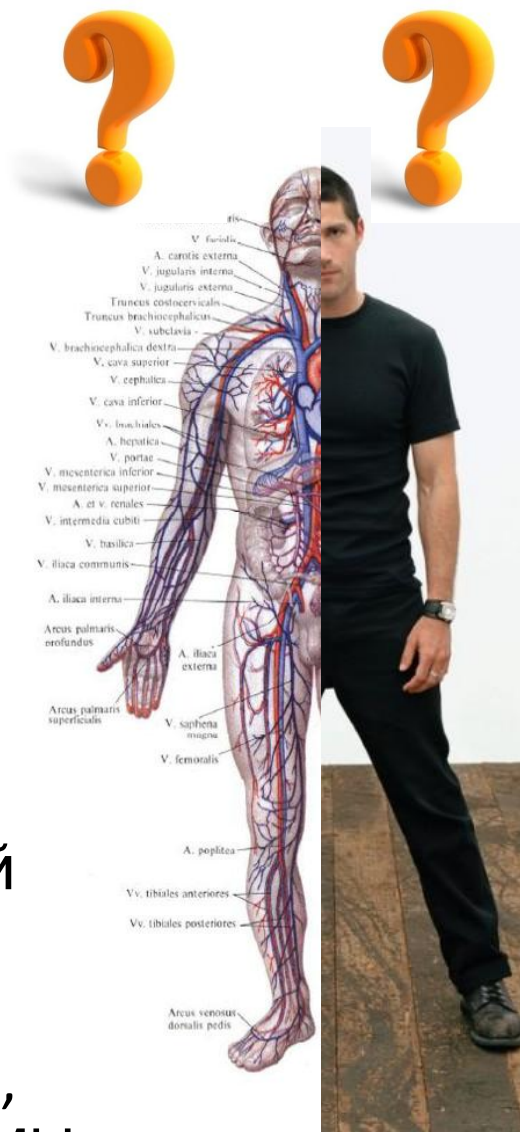

Социальное

Мышление

Речь

Целеполагание

Социальные потребности: в дружбе, любви, понимании

Духовные потребности: религия, искусство

Труд, деятельность

Творчество

Фантазия

Самосовершенствование

Развитие способностей

**Индивид.
Индивидуальность.
Личность.**

<p>Индивид</p> 	<p>Индивидуальность</p> 	<p>Личность</p>  <p>Совокупность социально значимых черт</p>
<p>Отдельно взятый представитель всего человеческого рода, самостоятельная особь</p>	<p>Неповторимое своеобразие человека, набор уникальных биолог. и социальных свойств</p>	<p>Социально и духовно развитый человек. Выражает особые, свойственные только ему социальные качества.</p>
	<p>Внешний облик, темперамент, характер, интеллект, способности, ...</p>	<p>Взгляды, интересы, убеждения, которые проявляются в деятельности. Личность формируется всю жизнь</p>

Типичные тесты

3. Володя хорошо учится, проявляет ответственность и самостоятельность в поступках. Он занимается в кружке авиамоделирования и в музыкальной школе по классу гитары. Всё это характеризует Володю как

1) индивида

 2) личность

3) ученика

4) товарища

3. Какое из приведённых суждений характеризует человека как личность?

1) Сергей быстро устаёт во время утренней пробежки.

2) Валя обладает красивым голосом.

 3) Володя стремится быть первым во всех делах.

4) У Лены светлые волосы и голубые глаза.

Верны ли следующие суждения о личности?

А. Личность формируется во взаимодействии с другими людьми.

Б. Личность формируется на протяжении всей жизни человека.

1) верно только А

2) верно только Б

3) верны оба суждения

4) оба суждения неверны

Работа с текстом распечатки «Задатки и способности»

ДЗ – решить вариант 2 РешуОГЭ. Скриншоты

- Первая тренировочная работа состоится 30 октября (вт.)