

The background of the slide is a faded, colorful image of ancient Egyptian hieroglyphs and figures. The figures are depicted in various poses, some standing and some sitting, within rectangular frames. The colors are muted, with shades of purple, green, and brown. The overall style is that of an ancient wall painting or relief.

***МАЛЫЕ  
ГОСУДАРСТВА  
ДРЕВНЕГО  
ВОСТОКА***

# **ОСОБЕННОСТИ ГЕОГРАФИЧЕСКОГО ПОЛОЖЕНИЯ (карта стр. 33) ФИНИКИЯ И ПАЛЕСТИНА**

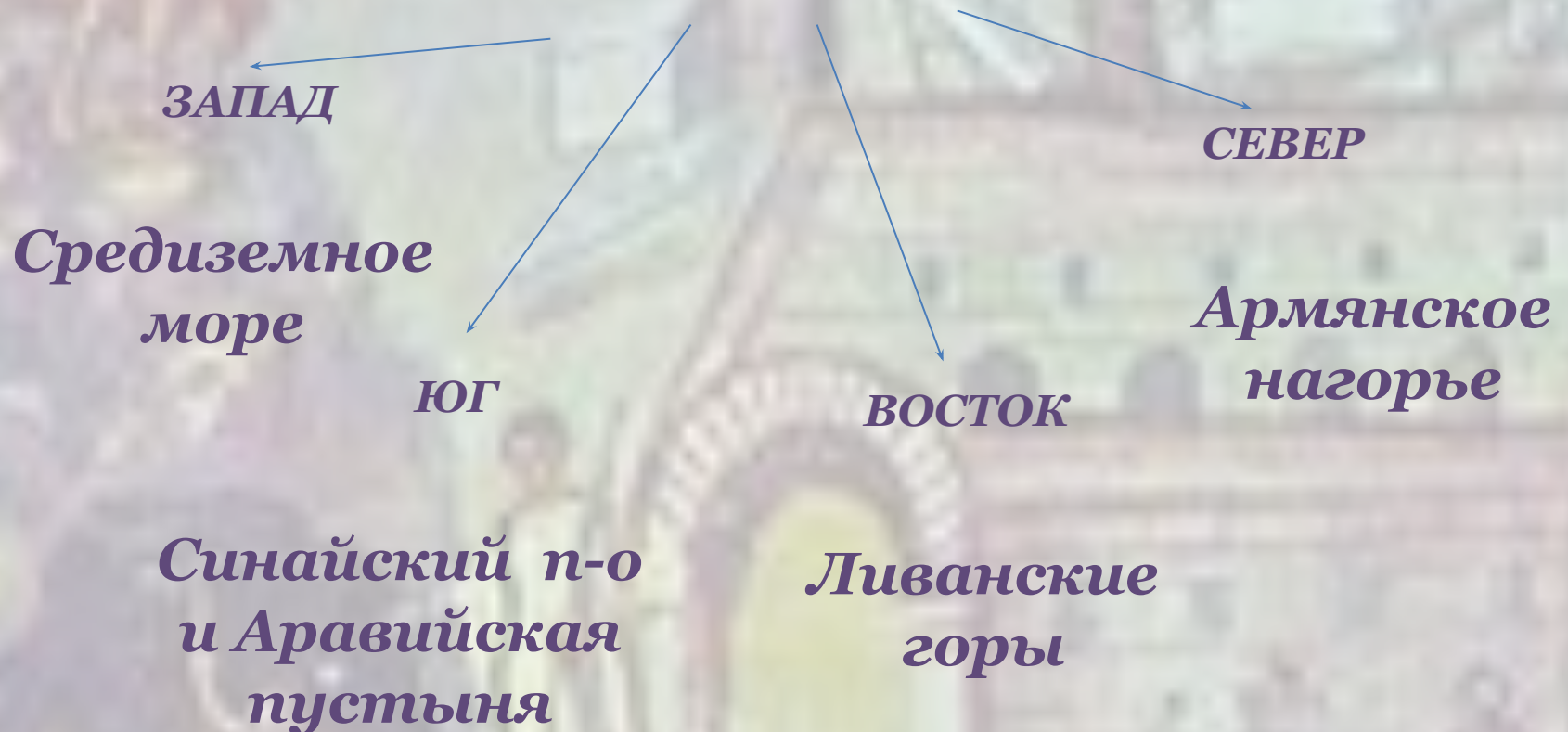

# ЗАНЯТИЯ НАСЕЛЕНИЯ

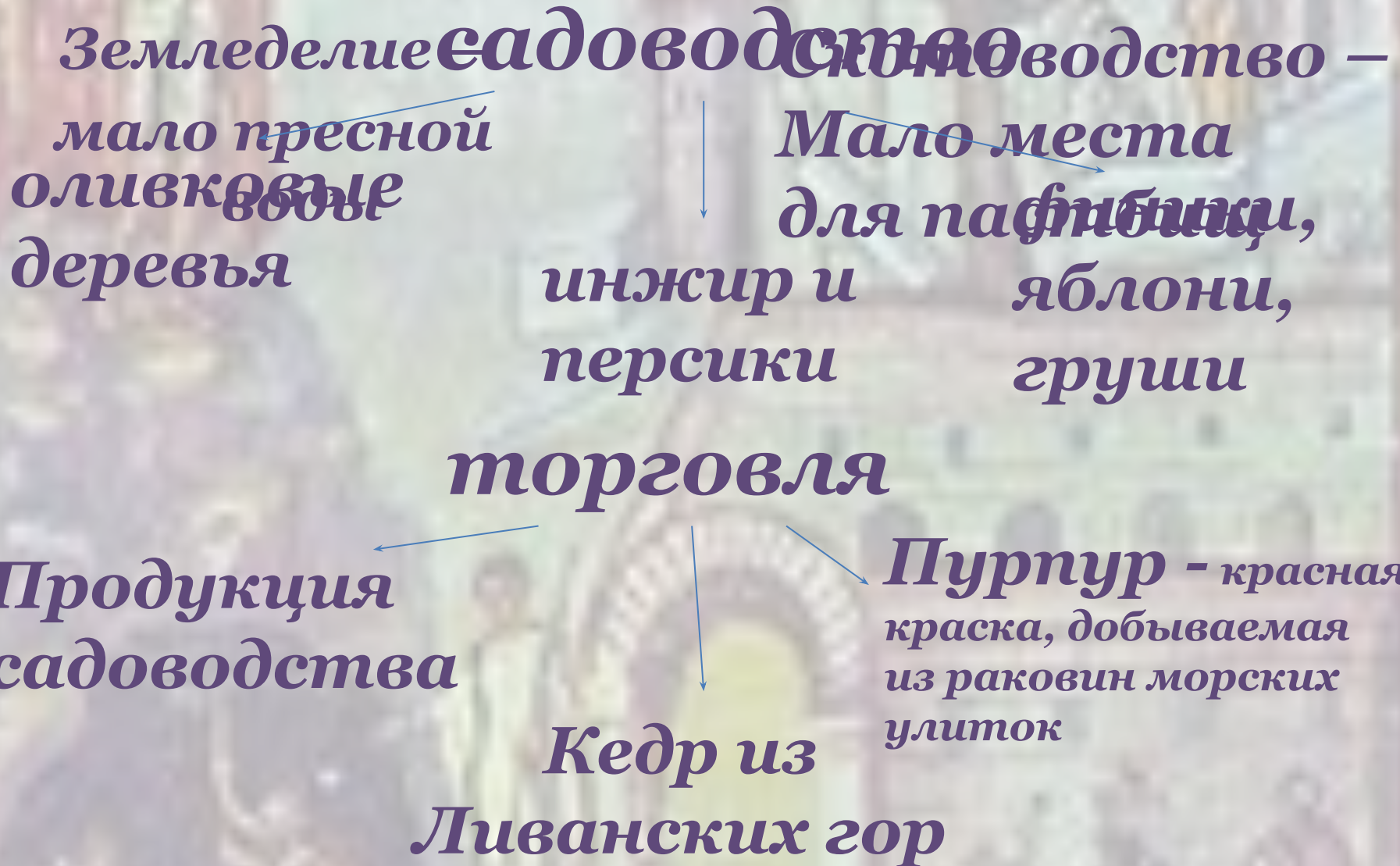

# ремесло

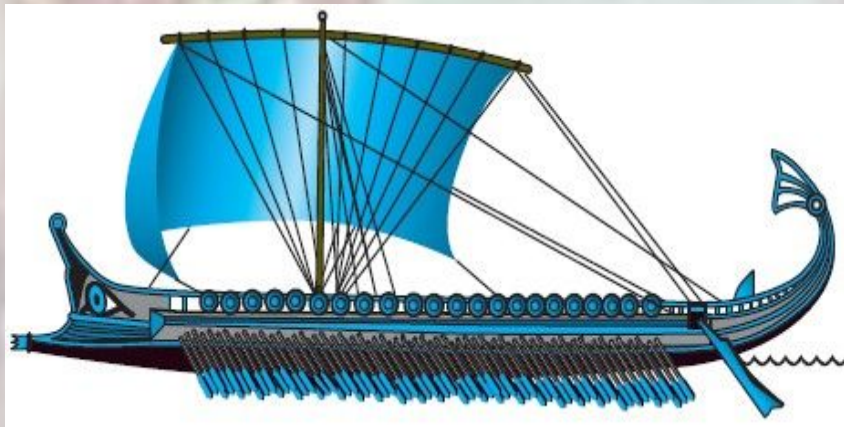

*строительство кораблей*



*изготовление изделий  
из стекла*

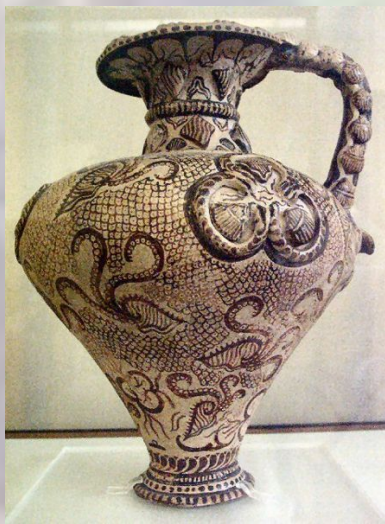



*глиняная  
посуда*

# ОСНОВАНИЕ КОЛОНИЙ

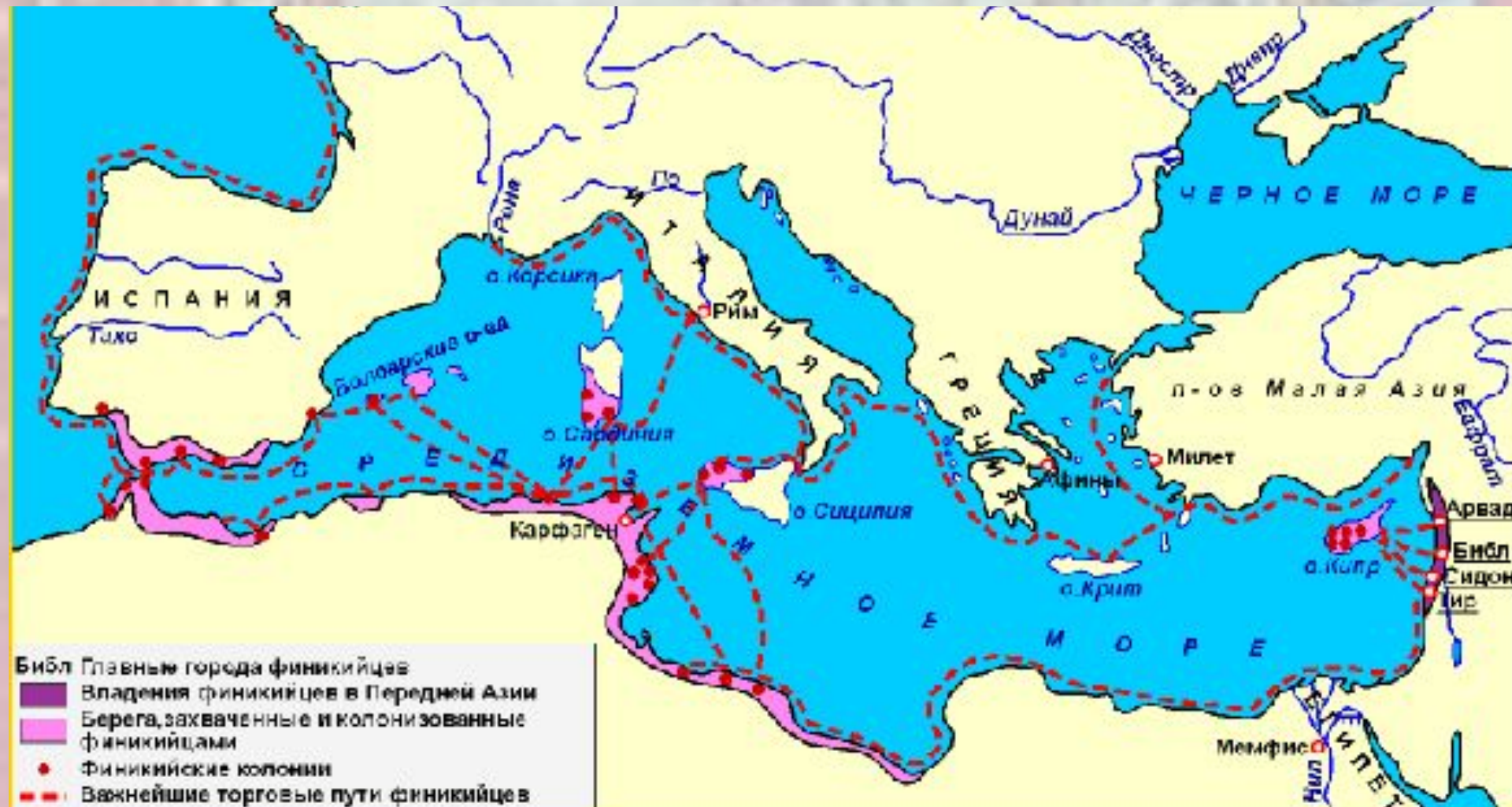
КОЛОНИИ – это заморские поселения

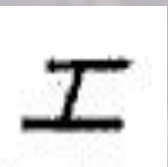

# ФИНИКИЙСКИЙ И ПАЛЕСТИНСКИЙ АЛФАВИТ

буква	звук	Современная буква
	«,»	А
	Б	Б
	Е и И	Е
	С	З

# ***ДОМАШНЕЕ ЗАДАНИЕ***

***• П. 15***

***• Заполните таблицу  
природных условий***

***Всем спасибо***