

2016 SHANGHAI BEAUTY EXPO

Inventory

COSON

COSON

2016 SHANGHAI BEAUTY EXPO

Inventory

- SKIN CARE -

COSON

HYDRID AMPOULE

Moisture Ampoule + Synergy Effect of Oil Ampoule

With Synergy Effect of Moisture Ampoule and Oil Ampoule

Personalized Skin Care is possible

Main Features

- Self Emulsification System
- Dual Ampoule System
- Self Emulsification Technique
- New Concept of Hybrid Double Ampoule
- Personalized Skin Care by Skin Types
- Enhance Percutaneous Absorption

Description

Freshly stabilize active substances by dual ampoule system, enhance percutaneous adsorption by self emulsification technique.

According to the skin condition, both oil and moisture ampoules can be used separately, or mixed with each other.

Technical information

Self Emulsification System

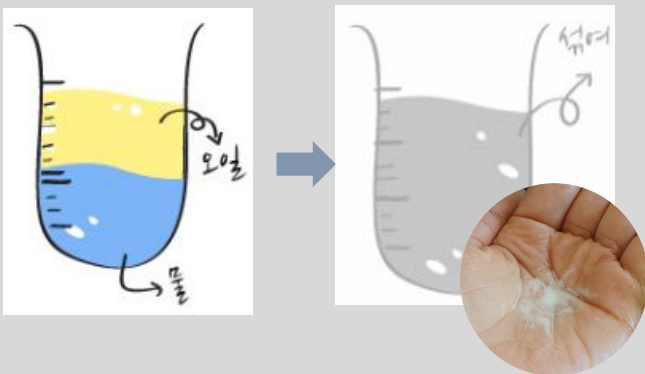

- System maximizes the effectiveness by emulsification right before use

Texture



- Mix oil and moisture ampoules you get cream milk magic texture

CUSTOMIZING OIL CAPSULE SERUM

Personalized Production Oil Bubble Serum

Stabilizing high effective sparkling oil capsule in water serum,

oil capsule serum makes possible to realize of various visuals

Main Features

- 고효능 오일 캡슐을 워터 세럼에 안정적으로
- 포집** Stably scavenging high effective oil capsule in water serum
- Excellent unique visual effects
- Customizing possibility

Description

Using MFD Technology II , stably scavenging high effective oil capsule in water.

Possibility of realization unique excellent visuals, adjusting size, color, and content of oil capsule customizing oil serum makes possible to apply various concepts.

Technical information

MFD Technology II

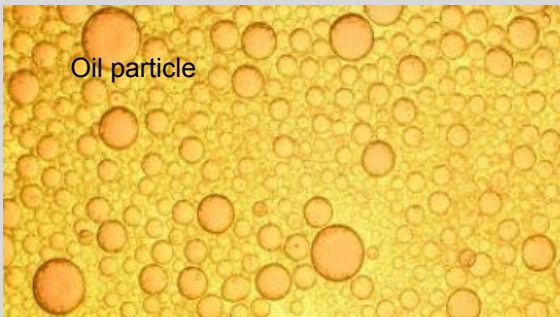

Macro Fluidic Dispersion(MFD)
Technology II
Upgrade technology of existing MFD
Technology
Completion stabilization of capsule
manufacture construction method (Coson
Exclusive Technique)

Texture

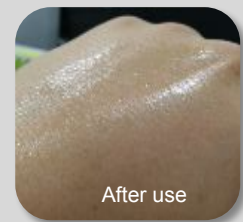

- Oil capsule bursts and momentary changes a shape
- Peculiar rolling and silky texture

SPIDER LIFTING OIL

Facial Balancing Night Oil

Strong skin adhesion contained in a one drop and
fresh concentrated elasticity oil that is easily absorbed

Main Features

- Strong Adhesion
- Moisturizing & Elasticity Oil
- Concentrated Elasticity Oil
- Easily and quickly absorbed
- Silky and soft skin

Description

Moisture oil gets adsorbed into the skin, elastic oil pulls out the skin, balancing the skin inside and out contours.

Oil gets absorbed easily and quickly, makes the skin silky and soft.

Technical information

Velvet & Silky Texture



- Visually checking of increasing the elasticity

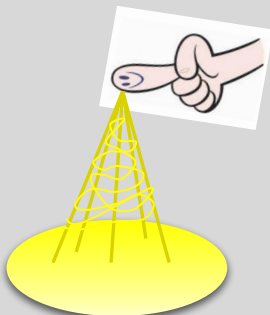

Ingredient



- Nutrition of skin-friendly nature oil + shiny skin effect

CLOUD WHITE CREAM

Light Immediately Whitening Cream

Cream gives Immediate Whitening Effect

Soft & Light Texture like Cloud

Main Features

- Light Texture
- GTE method
- Correction effect of skin tone
- Porous Powder
- Moist Smooth Finish
- Maximize adhesion of make-up

Description

Cream with unique, soft and light texture like a cloud gives immediate whitening effect by GTE method.

Immediately improve skin complexion by mixing porous powder, get visible correction effect of skin tone immediately after first use, with a sense of moist smooth finish, next step is to maximize adhesion of make-up.

Technical information

GTE Method (Gel Trap Emulsification)

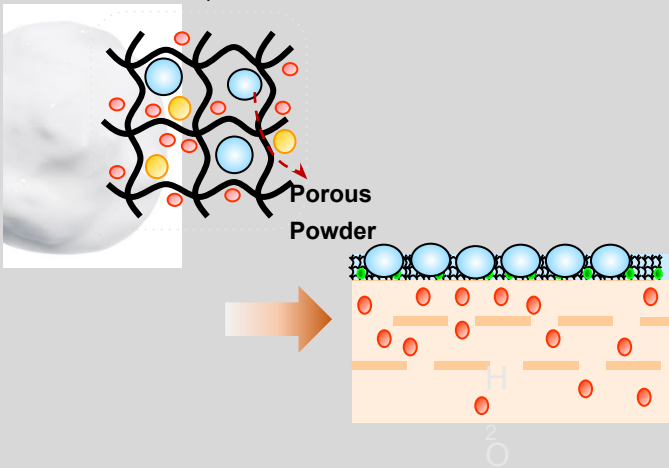

Gel Trap Emulsification

: Stabilizes Porous Powder in Physical Gel Trap, immediately after application on skin improve complexion

Effect

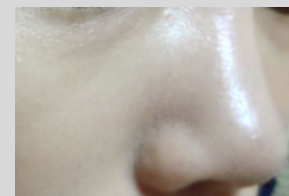

- Redness Care + Skin Tone-up
- + Long-term Moisturizing Effect
- Rough and flushed skin becomes smooth and beautiful like after use Photoshop

PINK RADIANCE CREAM

Dual Luminosity Effect of Water Shine & Pearl Gloss

3D Water Shine & Pearl Gloss Dual Luminosity Cream

forms moisture barrier and reflected light of pearl

Main Features

Water Shine & Pearl Gloss
Strengthen Moisturizing
Volume up Effect
Dual Luminosity Effect
Pearlescent Finisher

Description

By formation of adhesion barriers, reflected light of natural skin luminosity and shimmer pearl makes possible to express three-dimensional skin.

Given moisture to skin, provides strengthening derma moisturizing and volume up effect.

Soft and tight pink texture provides immediate and natural tone up effect.

Technical information

Firming & Luster Effect



촉촉한 보습막 형성 + 펄의 반사광
→ 입체적인 이중 광채 효과

Texture



- Soft and tight pink texture
- Immediate and natural tone up effect

SNOW CAPSULE CREAM

한 알로 즉각적인 피부 리프팅

하루 한 캡슐로 즉각적인 **피부 리프팅** 효과

영양 성분이 피부에 스며들어 **탄력감**을 부여해주는

탄력크림

Main Features

- 탄력 증진
- 리프팅 효과
- 주름 개선 효과
- 탱탱한 피부

Description

직경 7mm의 환 형태 캡슐에 유효 성분을 농축하는 신기술로 캡슐이 깨지면서 캡슐 속 영양성분이 피부에 스며들어 피부 속 탄력을 증진해 줍니다.

바르는 순간 느껴지는 탱탱한 피부 탄력감과 90초만에 이루어지는 주름 개선 효과를 느낄 수 있습니다.

하루 한 알로 주름, 미백, 보습 등의 피부 고민을 해결 할 수 있습니다.

Technical information

비주얼 리프팅 기술

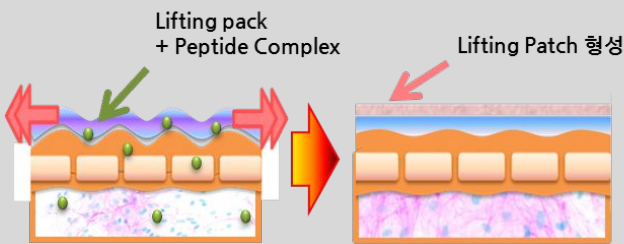

즉각적인 비주얼 리프팅 기술

Texture

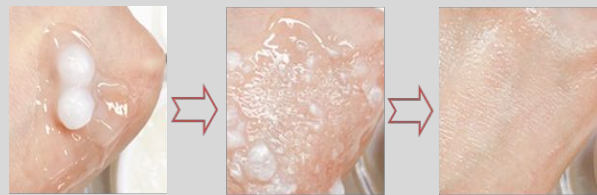

도포시

러빙시

러빙후

사용방법

1. 스패출러를 이용하여 한 알을 떠낸 후 손바닥에 떨어 냅니다.
2. 손바닥을 오므려 스패출러로 눌러 곱게 으깨 줍니다.
3. 주름이 신경쓰이는 부위에 적당량을 나눠 바르고 부드럽게
피 발라 흡수시켜줍니다.

AQUA BUBBLE SUN CREAM

독특한 성상&질감의 신감각 수분 선 크림

SPF30 +I PA +++

아쿠아 버블 캡슐의 즉각적인 **수분 효과**와

Aqua Keep System이 즉각적인 **쿨링 효과**를 부여하는 선크림

■ Main Features

Aqua Keep System

- 아쿠아 버블 캡슐
- 촉촉한 수분막
- 쿨링 효과
- 가볍고 산뜻한 사용감

■ Description

수분 저장고 아쿠아 버블 캡슐과 Aqua Keep System으로 바르는 즉시 눈으로 느껴지는 촉촉한 수분감과 쿨링 효과를 부여합니다.

아쿠아 버블 제형으로 부드럽고 시원하게 피부에 흡수되며, 실키한 막이 피부 표면에 코팅됩니다.

아쿠아 버블 텍스처로 특색있는 롤링감과 가볍고 산뜻한 사용감을 부여합니다.

Technical information

Aqua Keep System

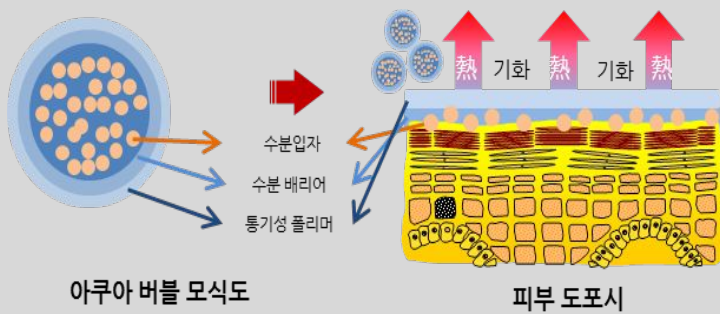

Aqua Keep System

: 수분과 UV 차단 성분을 2중 배리어 내에 안정화하여, 피부 도포시 뛰어난 쿨링효과 및 UV 차단 지속성 향상

Texture



Aqua Bubble Texture

: 눈으로 보여지는 아쿠아 버블 텍스처 질감 특색있는 롤링감 & 가볍고 산뜻한 사용감 부여

NON-CHEMICAL SUN CREAM

저자극 마일드 선크림

SPF50+ PA++++

무기차단제만을 이용하여

민감성 피부에도 좋은 저자극 마일드 선크림

Main Features

- 무기 차단제
- 미세 분체화
- 넉케미컬 타입
- 분산성 향상 기술
- 저자극
- 투명한 발림성

Description

무기 차단제만을 이용하여 부드럽지만 강력한 SPF/PA 차단 효과를 부여하고 미세 분체화 및 분산성 향상 기술로 차단 효과를 극대화합니다.

넉케미컬 타입으로 민감한 피부타입에도 사용할 수 있으며, 유기 차단제로 인한 자극 유발 가능성을 Zero화 합니다.

고른 분산력에 따른 효과적인 자외선 차단 코팅막 형성에 의해 오랜 시간 지속 효과를 부여하고, 고품량 무기 분체를 사용했음에도 투명한 발림성을 부여합니다.

Technical information

Effective UV Cutting & Long lasting effect

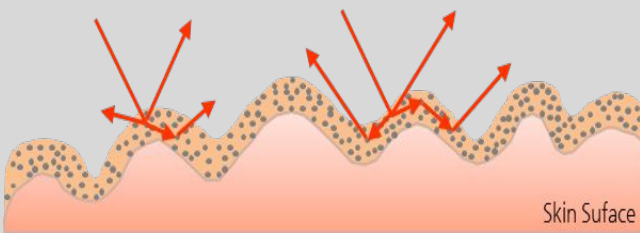

→ UV Cutting Effect • Micronized TiO₂ + ZnO particle

Effective UV Cutting & Long lasting effect

: 고른 분산력에 따른 효과적인 자외선 차단 코팅막 형성에 의한 오랜 지속효과 부여

Texture



Minimizing of Whitening Effect

: 고품량의 무기 분체를 사용하였음에도 투명한 발림성을 부여하고, 하얗게 뜨는 백탁 현상을 최소화

[SKIN CARE]

OIL PEELING ESSENCE

신개념 스마트 오일 필링 케어

수분 각질 케어와 오일 영양 케어를 동시에 해주는 신개념 오일 필링

에센스

Main Features

보습 젤 네트워크의 각질 캡처링
각질케어와 오일 보습효과

Description

보습 젤 네트워크가 각질을 완벽하게 캡처링하여 매끈한
피부로 가꿔줍니다.

오일 영양성분을 함유하여 건조하고 거칠어진 피부를
촉촉하게 해줍니다.

Technical information

SMART PEELING CARE

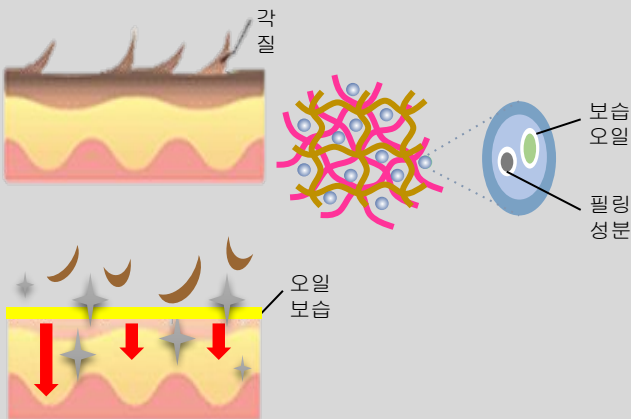

각질은 잡아서 제거하고 오일을 피부에 흡수시키는
“SMART PEELING CARE”

Texture



- 거칠어진 피부를 한방에 해결하는 반전 오일막 형성
- 각질제거 + 오일보습 + 메이크업 제거까지

PEARL OIL FLUID CLEANSER

오로라 펄이 가득한 클렌징 오일

고분자 보습 오일로 **영양감**이 가득한

반짝반짝 **오로라 펄** 클렌징 오일

Main Features

- N.H.S.S 기술
- 펄 안정화
- 차별화 비주얼
- 고분자 보습 오일
- 영양감 부여
- 촉촉한 마무리

Description

N.H.S.S 기술에 의한 고향량의 펄 안정화로 미세 펄의 침전 현상 없이 안정하게 유지되고 차별화 된 비주얼을 제공합니다.

50% 이상의 고분자 보습 오일로 고급스런 영양감을 부여하고, 세정 시 부드럽게 유화되어 촉촉한 마무리를 부여합니다.

Technical information

N.H.S.S (Non-Hydro Suspending Stabilization)

Texture

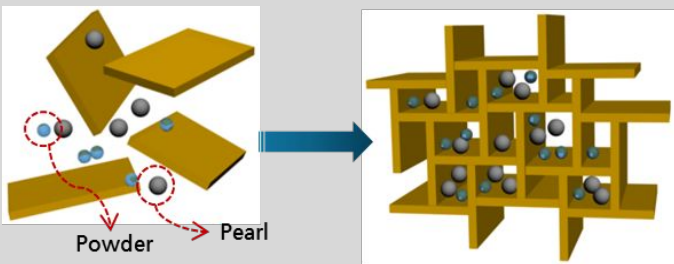

N.H.S.S (Non-Hydro Suspending Stabilization)

향상의 부유 안정성(Suspending Stability) 향상을 위한 신기술

피부타입별 색상별 다양한 Variation 가능

- 옐로우 : 향산화 / 그린 : 수분, 진정 / 핑크 : 산뜻

SOFT CREAMY CLEANSER

민감한 피부를 위한 고보습 약산성 필링 클렌저
5.5

지질층을 파괴하지 않고 **마일드**한 세정으로

피부 과탈지를 예방하는 **약산성** 필링 클렌저

Main Features

- 저자극
- 고보습
- 약산성
- pH 밸런스
- 마일드

Description

EWG Green 포뮬라로 민감한 피부를 위한 고보습 약산성 필링 클렌저입니다.

피부의 pH 밸런스 클렌징 시스템으로 세라마이드를 보호하고 아미노산 및 베타인계 계면활성제가 시너지 효과를 낸 클렌저입니다.

지질층을 파괴하지 않는 마일드한 세정으로 피부 과탈지를 예방하고 보호막을 유지해주어 당김없이 촉촉한 마무리감을 부여합니다.

Technical information

pH 밸런스 클렌징 시스템

Texture

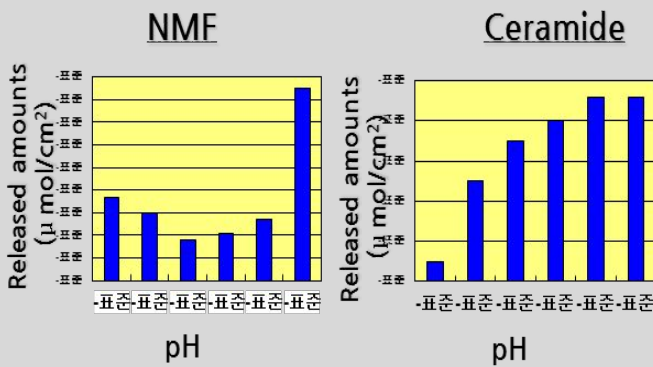

소프트 크리미 클렌저 5.5
폼클렌저



일반 알칼리성
폼클렌저

CARBONIC ACID CLAY CLEANSER

보글보글 탄산 클렌저

보글보글 부드러운 탄산 거품이

모공 속 노폐물까지 깨끗하게 닦아주는 탄산 클렌저

Main Features

- 강력한 피지흡착
- 쿨링 클레이
- 모공 수축
- 노폐물 클렌징

Description

탄산과 클레이의 안정화 구조로 기포가 송송~나면서 부드러운 탄산 거품이 모공 속 노폐물까지 클렌징해 줍니다.

강력한 피지흡착과 쿨링 클레이의 시원함이 즉각적으로 모공을 수축해 줍니다.

보글보글 탄산 클렌저가 모공을 깨끗하게 닦아줍니다.

Technical information

Mechanism

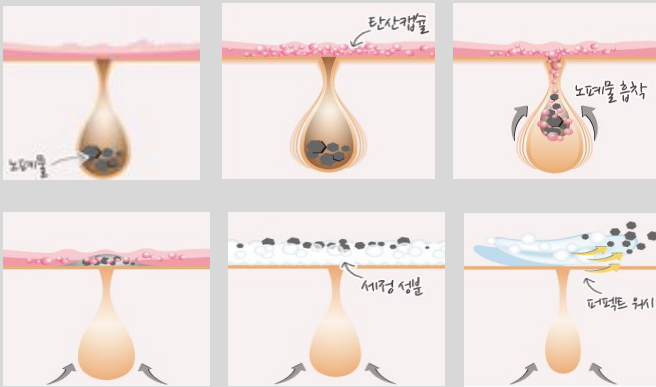

- 탄산 캡슐이 모공을 깨끗하게 클렌징

Stabilizing System

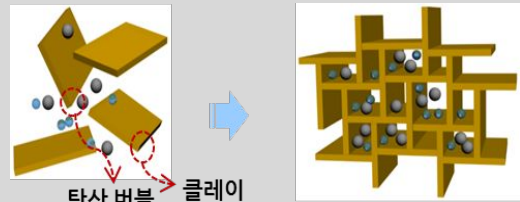

- Stabilizing System : CUBE CLAY 구조로 탄산과 클레이를 안정화

NATURAL SALT SCRUB WASH

각질제거 & 피부보습 & 저자극

자연이 선사한 **천연 씨솔트**를 함유하여

각질제거와 피부보습을 한번에 해결할 수 있는 솔트 스크럽
워시

Main Features

- 천연 씨솔트 40% 안정화
- 풍부한 미네랄
- 피부 보호 효과
- 내추럴한 각질제거
- 저자극 솔루션
- 산뜻한 클렌징 효과

Description

천연 씨솔트 40%를 안정화한 고품량 씨솔트 스크럽으로
풍부한 미네랄에 의한 피부 보호 효과가 있습니다.

내추럴한 각질제거와 클렌저가 한 번에 가능하며, 저자극
솔루션으로 산뜻한 클렌징 효과와 보습감을 느낄 수
있습니다.

Technical information

Salt Supersaturation Method

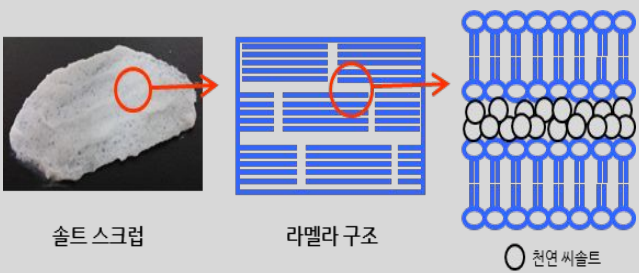

Salt Supersaturation Method

: 라멜라 제형 구조내에 천연 씨솔트 성분을 고품량 적용
과포화 현상에 의해 용해 현상 없이 솔트 성분 안정화

Ingredient



- 다양한 컨셉 성분 적용한 제형 확장 가능 :
호두껍질, 커피원두, 쌀겨, 루파 등 적용
가능

MUD TO FOAM CLEANSER

클레이팩+클렌징 폼

노폐물 흡착이 뛰어난 **숯 파우더**와 **클레이** 성분이

막힌 모공을 깨끗하게 씻어주는 클렌저

Main Features

- 과잉 피지 제거
- 마일드 스크러빙 효과
- 뛰어난 노폐물 흡착
- 미세먼지와 과피지 제거

Description

숯 파우더와 클레이 성분으로 노폐물 흡착이 뛰어나며, 눈에 보이지 않는 미세먼지와 과피지를 완벽하게 제거해줍니다.

미세먼지로 막힌 모공을 마이크로 거품이 깨끗이 씻어주고, 천연 참숯으로 번들거리는 피부와 트러블성 피부고민을 해결해 줍니다.

바르면 클레이팩으로 씻으면 클렌징 폼으로 사용 가능한 올인원 매직 클렌저입니다.

Technical information

지루성 피부에 확실한 피지&블랙헤드 제거 효과

Texture

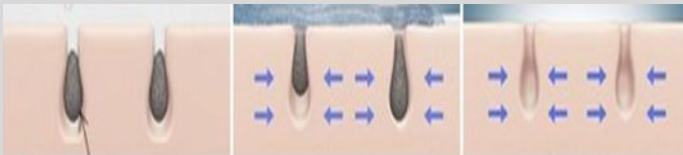

피지, 블랙헤드

피지/블랙헤드 제거

모공수축



Before

After

지루성 피부에 확실한 피지&블랙헤드 제거 효과

미세먼지, 땀, 모공을 막은 과잉 피지 제거

- 숯 파우더의 마일드 스크러빙 효과

D'TOC MASSAGE CREAM

디톡스 효과의 마사지 크림

디톡 캡슐로 활성산소를 제거해 피부를 **정화**시키고

맑고 밝은 피부를 만들어주는 크림

Main Features

- 디톡스 효과
- 클렌징 효과
- 피부 정화 기능
- 항산화 효과
- 활성산소 제거

Description

강력한 디톡스 효과로 사용 후 피부가 환해지는 마법의 클렌징 효과를 부여합니다.

피부 롤링 시 독소가 빠지는 듯 맑고 밝은 피부를 만들어줍니다.

디톡 캡슐의 안정화에 의한 고기능성 구현과 활성산소 제거로 의한 우수한 항산화 효과로 맑고 건강한 피부를 만들어줍니다.

Technical information

디톡 캡슐에 의한 피부 정화 효과

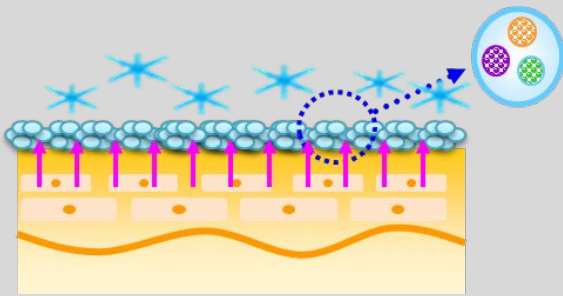

디톡 캡슐에 의한 피부 정화

효과
활성산소 제거로 맑고 건강한 피부 표현

How To Use

01	02	03	04	05
세안 후(또는 스킨 다음 단계에) 500원 동전 크기 정도의 풍부한 양을 덜어 얼굴에 바릅니다.	얼굴에 원을 그리듯 약 1~2분간 충분히 마사지 해줍니다.	백백한 사용감으로 바뀌면 마사지를 멈추고 약 10초간 기다립니다.	각질이 수분오일과 함께 피부 표면에 남습니다.	해면 또는 티슈로 닦아낸 후 물 세안을 하거나 다음 단계의 피부 손질을 합니다.

GEL TO OIL NIGHT

흡수가 빠른 젤리 텍스처의 초보습 영양팩 TREATMENT

혹한기 메마른 피부에 **영양**과 **보습**을 더해 주는

흡수가 빠른 젤리 텍스처의 보습 영양 오일 마스크

■ Main Features

- 젤 텍스처의 나이트 오일 마스크
- 쫄쫄한 젤에서 실키한 오일로 변화하는 텍스처
- 끈적임 없이 빠른 흡수
- 코코넛 오일 30% 함유
- 피부 밸런스 조절
- 최상의 피부 숙면 환경 제공

■ Description

젤 텍스처의 보습 영양 오일 마스크로 촉촉하고 쫄쫄한 젤에서 소프트한 실키 오일로 변하면서 끈적임 없이 피부에 흡수 됩니다.

천연 보습제 코코넛 오일 30%를 함유 하여 혹한기 메마른 피부에 영양을 주고 보습효과를 부여합니다.

자연적인 피부 밸런스를 유지시키는 데 도움을 주어 최상의 피부 숙면 환경을 제공합니다.

Technical information

오일 보호막 형성 Technology



Texture



REAL BLENDING MASK

리얼 꽃잎을 함유하는 수딩 보습 팩

장미 성분을 가득 담은 플라워 테라피로

탄력 있고 깨끗한 피부를 만들어주는 수딩보습팩

Main Features

- 플라워 테라피
- 로즈 워터 성분
- 저분자 히아루론산
- 농축 보습인자
- 연화된 로즈 페탈로 차별화 된 비주얼

Description

향긋한 로즈 워터 성분으로 탄력 있고 깨끗한 피부를 완성할 수 있으며, 저분자 히아루론산과 농축 보습인자가 담겨있습니다.

연화된 로즈 페탈이 비주얼에 차별화를 주며, 자극 없이 부드럽게 피부에서 롤링됩니다.

수분감이 느껴지는 투명 젤로 자연 그대로의 부드러운 꽃잎 입자를 느낄 수 있습니다.

Technical information

로즈워터+보습성분

Texture

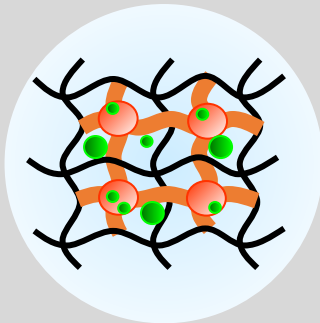

- 수분감이 느껴지는 투명 젤 : 자연 그대로를 느낄 수 있는 부드러운 꽃잎 입자



- 다양한 원물(꽃, 과일, 잎 등)
적용 가능 → order made!

COLOR CLAY GEL MASK

롤링하면서 색이 변하는 컬러 체인지 마스크

피부 노폐물 및 모공을 효과적으로 케어 해주고,

롤링시 **컬러가 변하는** 독특한 비주얼을 선사하는 컬러 체인지

마스크

■ Main Features

젤 마스크 → 화이트닝 에센스의 반전 효능
롤링하면서 색상이 변하는 독특한 비주얼
부드럽고 사용하기 편한 텍스처
영양 공급, 각질 및 모공 케어
프랑스산 그린 클레이의 뛰어난 노폐물
흡착력

■ Description

프랑스산 클레이가 피부의 노폐물을 흡착뿐만 아니라 pH
밸런스 조절, 영양 공급, 각질제거 및 모공 케어를 까지
한번에 해결하는 스마트 클레이 젤 마스크 입니다.

젤 마스크에서 화이트닝 에센스로 변화하는 제형으로
부드럽게 피부에
도포 됩니다.

롤링시 컬러가 변하는 독특한 제형으로 차별화된 비주얼을
제공합니다

Technical information

피부 노폐물 흡착

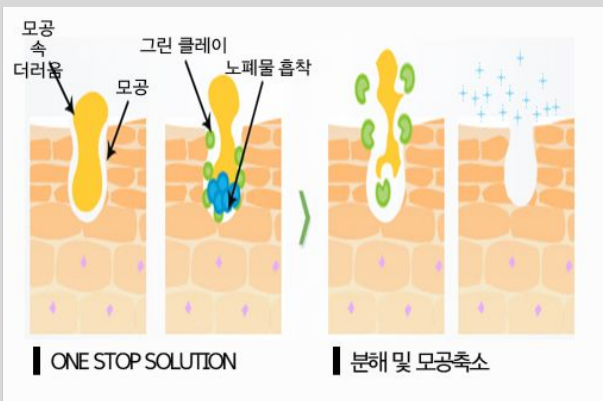

Texture

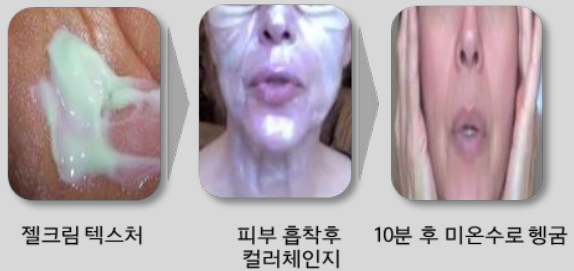

MODELING GEL MASK

영양젤 + 수분앰플

젤+젤 혼합 타입으로 간편하게 사용하고

즉각적인 **쿨링** 및 **진정 효과**가 있는 마스크

Main Features

- 천연 알지네이트
- 차오르는 수분감
- 즉각적인 쿨링
- 진정효과
- 미네랄 성분
- 촉촉함

Description

천연 알지네이트 고분자에 의한 탄력감과 농축 보습 성분에 의한 차오르는 수분감을 느낄 수 있습니다.

파우더 속 미네랄 성분으로 맑고 깨끗한 피부와 즉각적인 쿨링 및 진정효과가 있습니다.

영양젤과 수분앰플의 만남으로 수분과 영양을 동시에 해결할 수 있으며, 젤+젤 혼합 타입으로 간편하게 사용할 수 있습니다.

Technical information

피부 초밀착, 모델링 겔마스크

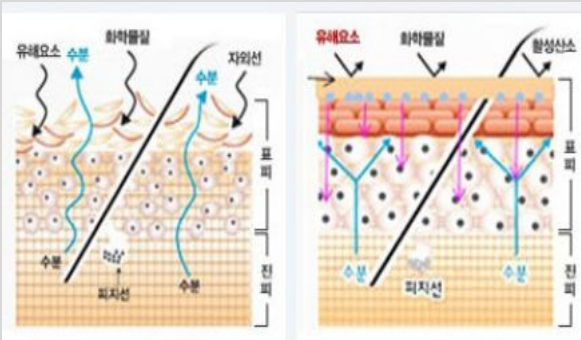

피부 초밀착, 모델링 겔마스크

- 유해 요소를 차단하여 피부 보호
- 영양 성분의 피부 속 전달

How To Use

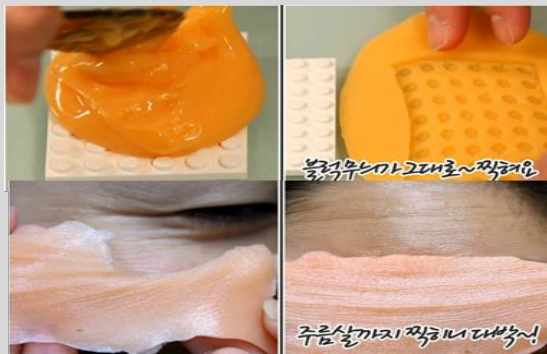

1. 영양젤(1제)와 수분앰플(2제)을 잔량 없이 완전히 혼합
- 혼합 비율에 따라 사용감 차이가 달라지므로 주의
2. 스파츄러 등으로 고르게 혼합 한 뒤 얼굴에 도통하게 도포
- 시간이 지나면서 굳는 제품이기 때문에 혼합 후 빠르게 도포
3. 약 15~20분 뒤 내용물이 완전히 굳으면 떼어냄
- 즉각적인 쿨링과 진정 효과 경험

ORIENTAL NUTRI SKIN

공기처럼 가볍고 촉촉한 마무리감의 토너

공기처럼 **가벼운 Texture**로

즉각적으로 **오일 보습막**을 형성하는 **영양수**

Main Features

- 가벼운 Texture
- 실크 방어막
- 오일 보습막
- P.I.T 유화 공법
- 미세한 입자
- 촉촉한 마무리감

Description

공기처럼 가벼운 **Texture**로 즉각적인 오일 보습막이 형성되며, 부드럽고 화사하게 빛나는 피부로 완성해줍니다.

P.I.T 유화 공법을 통해 영양 성분을 미립자화시켜 미세한 입자로 높은 피부 흡수성과 촉촉한 마무리감을 느낄 수 있습니다.

수분과 영양 가득 오일을 안정화한 기술로 윤기와 보습을 높여주고, 메마른 피부에 코팅효과를 주어 광채 효과를 부여합니다.

Technical information

P.I.T (Phase Inversion Temperature) Technology

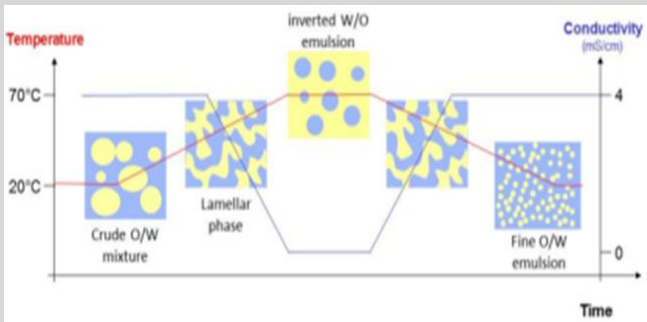

Texture

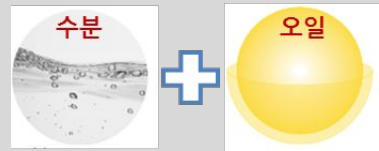
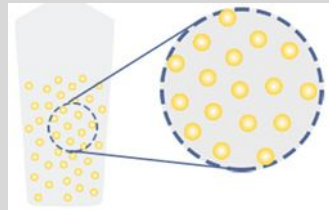

P.I.T (Phase Inversion Temperature)

Technology 정을 거친 후, 유화입자를 1/10~1/100 정도로 작은 Blue Emulsion으로 만드는 기술

반짝반짝 빛나라!

- 메마른 피부에 광채 코팅
- 수분 + 영양 가득 오일의 안정화한 기술로 윤기와 보습 UP!

ORIENTAL NUTRI AMPOULE

한방 트리트먼트 세럼

바르는 순간 **매끄러운 피부**로 변화시키는

발림성과 흡수력이 우수한 **에센스**

Main Features

- 영양감
- 흡수력
- 매끄러운 피부
- 피부결 개선
- 생기부여
- 탄력개선

Description

첫 단계에 사용하여 다음 기초 제품의 사용감과 효능을 높여줍니다.

바르는 순간 매끄러운 피부로 변화시키는 고보습 포몰라로 지치고 메마른 피부를 위한 한방 트리트먼트입니다.

영양감이 있는 타입으로 피부 발림성과 흡수력이 우수합니다.

Technical information

Skin Fitting Membrane

OCF + SKIN CONDITIONING AGENT



- Polymeric gel Matrix 내에 에센셜성분, 보습성분, 유효성분 Entrapping
→ 피부에 밀착시켜 발림성과 흡수력 우수

Texture

한방 에센스의 **Steady-seller**

- OCF(ORIENTAL CONCENTRATION FACTOR) 안정화 →피부결 개선 & 생기 부여 & 탄력개선
눈으로, 피부로 느끼는 농축감
- **Light Texture** : 가볍고 산뜻한 도포감
- **NO Sticky** : 끈적임 Down! 영양감 Up!



ORIENTAL NUTRI CREAM

끈득한 고영양 크림

끈득한 텍스처와 부드러운 퍼짐성으로

밀착감과 보습감이 높은 고영양 크림

Main Features

- W/O 특유의 밀착감
- 롱래스팅 효과
- 높은 보습감
- 고영양
- 오일 보습막

Description

다중유화(W/O/W)공법으로 Active 성분을 안정화 시키고 W/O 특유의 피부 밀착감으로 롱래스팅 효과를 느낄 수 있습니다.

끈득하고 밀착감 높은 텍스처로 높은 보습감을 제공하고 건조한 피부 속까지 컨트를 할 수 있는 Special Care Item

유효성분을 캡슐화하여 피부 침투가 용이하고, 오일 보습막이 형성되어 보습 효과를 높여줍니다.

Technical information

O/W & W/O Combination Effect

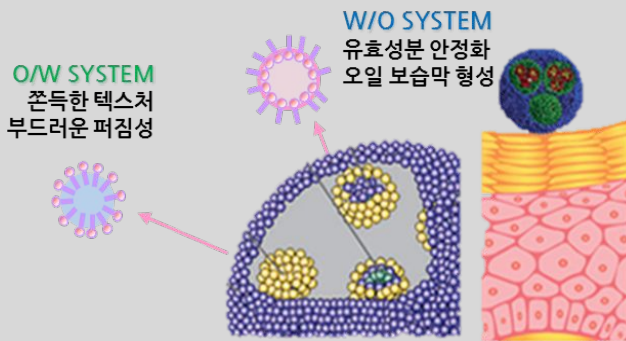

Texture

W/O/W 다중유화기술의 장점

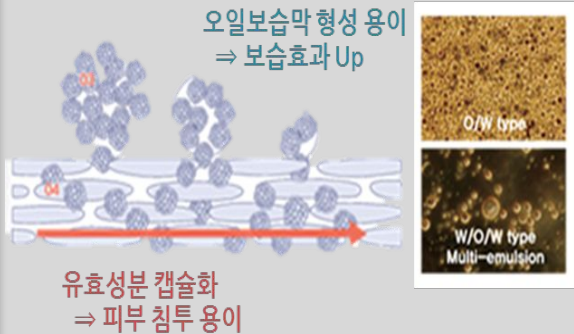

COSON

COSON