

ГРУППА КОМПАНИЙ



Воплощая идеи в реальность

IS-Passport



программно-аппаратный комплекс, позволяющий автоматизировать процесс получения и хранения данных о госте из сканируемых документов, а также выгружать данные для МВД РФ

ККС Москва

ККС Киев

ККС Минск

ККС С.-Петербург

ККС Алматы

30 филиалов и представительств, 200 авторизованных сервисных центров во всех регионах РФ



IS-PASSPORT

IS-Passport разработан совместно с партнерами компанией «G1 Software Russia». В комплект входит модуль сканирования паспортов IS-Passport и считыватель документов Regula. Программно-аппаратный комплекс работает **АВТОНОМНО.**



КАК ЭТО РАБОТАЕТ?

При заселении администратор сканирует документы гостя с помощью считывателя документов «РЕГУЛА», все данные автоматически попадают (загружаются) в программу IS-Passport.

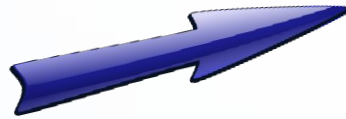
A screenshot of the IS-Passport software interface. The window title is 'Паспортный стол'. The interface shows a form for entering guest data and passport details. The data entered includes:
- Guest Name: ГУПТА СУРЕНДАР
- Family Name: ГУПТА
- First Name: СУРЕНДАР
- Passport Number: R1771271
- Date of Birth: 03.10.1986
- Date of Issue: 08.08.2017
- Date of Validity: 07.08.2027
- Nationality: IND
- Place of Birth: ROHTAK, HARYANA
- Date of Arrival: 11.07.2018
- Date of Departure: 13.07.2018
- Passport Type: Паспорт иностранного гражданина
- Status: Обычный
- Gender: Мужской
- Age Group: Взрослый
- Citizenship: ИНДИЯ
- Passport Type: Паспорт иностранного гражданина
- Series: R1771271
- Issued By: [blank]
- Issued Date: 08.08.2017
- Valid Until: 07.08.2027
- Date of Birth: 03.10.1986
- Nationality: IND
- Place of Birth: ROHTAK, HARYANA
- Country of Birth: ИНДИЯ
- Region: [blank]
- Place of Birth: ROHTAK, HARYANA
The interface also includes a photo of the guest and a 'Сохранить' (Save) button.

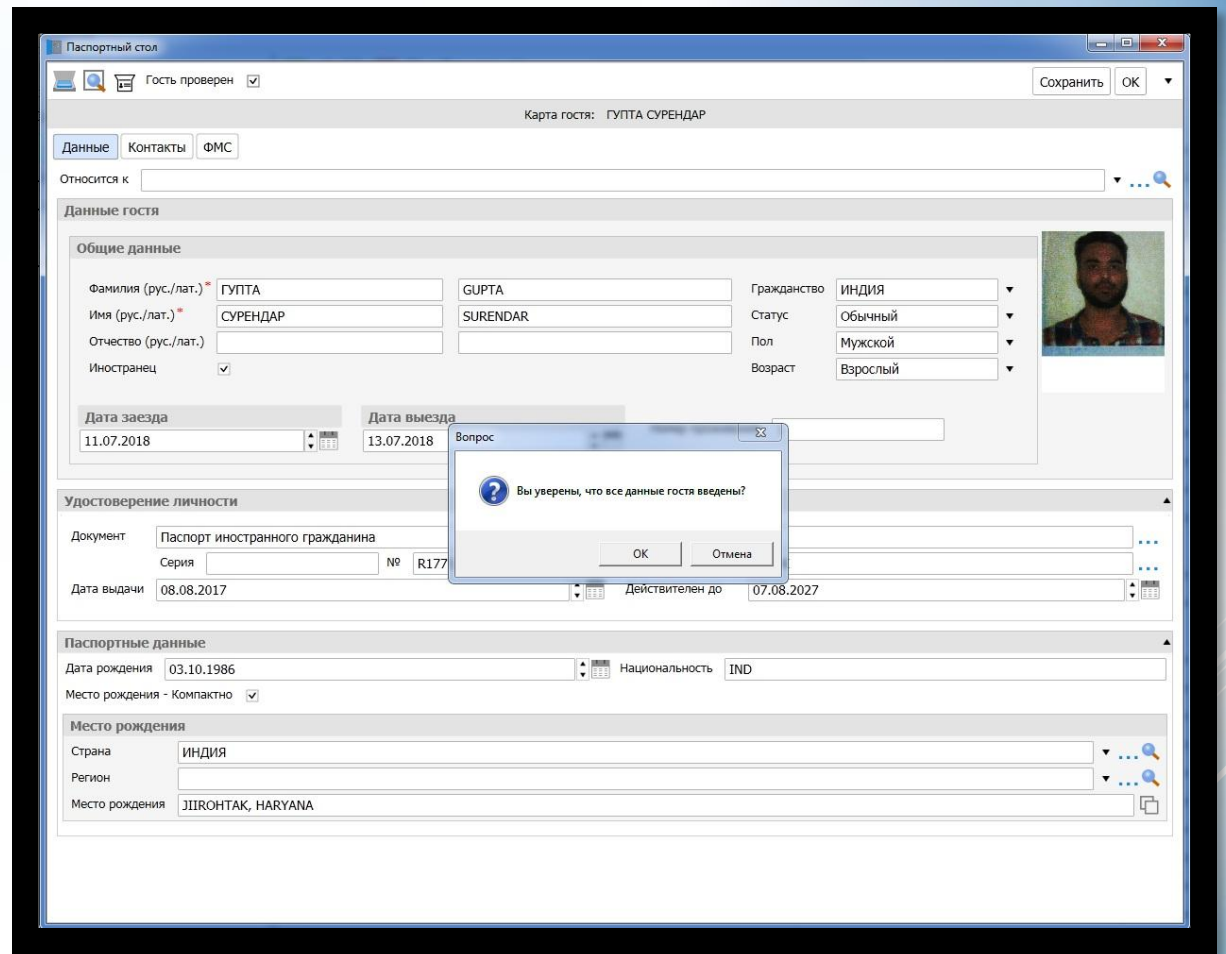
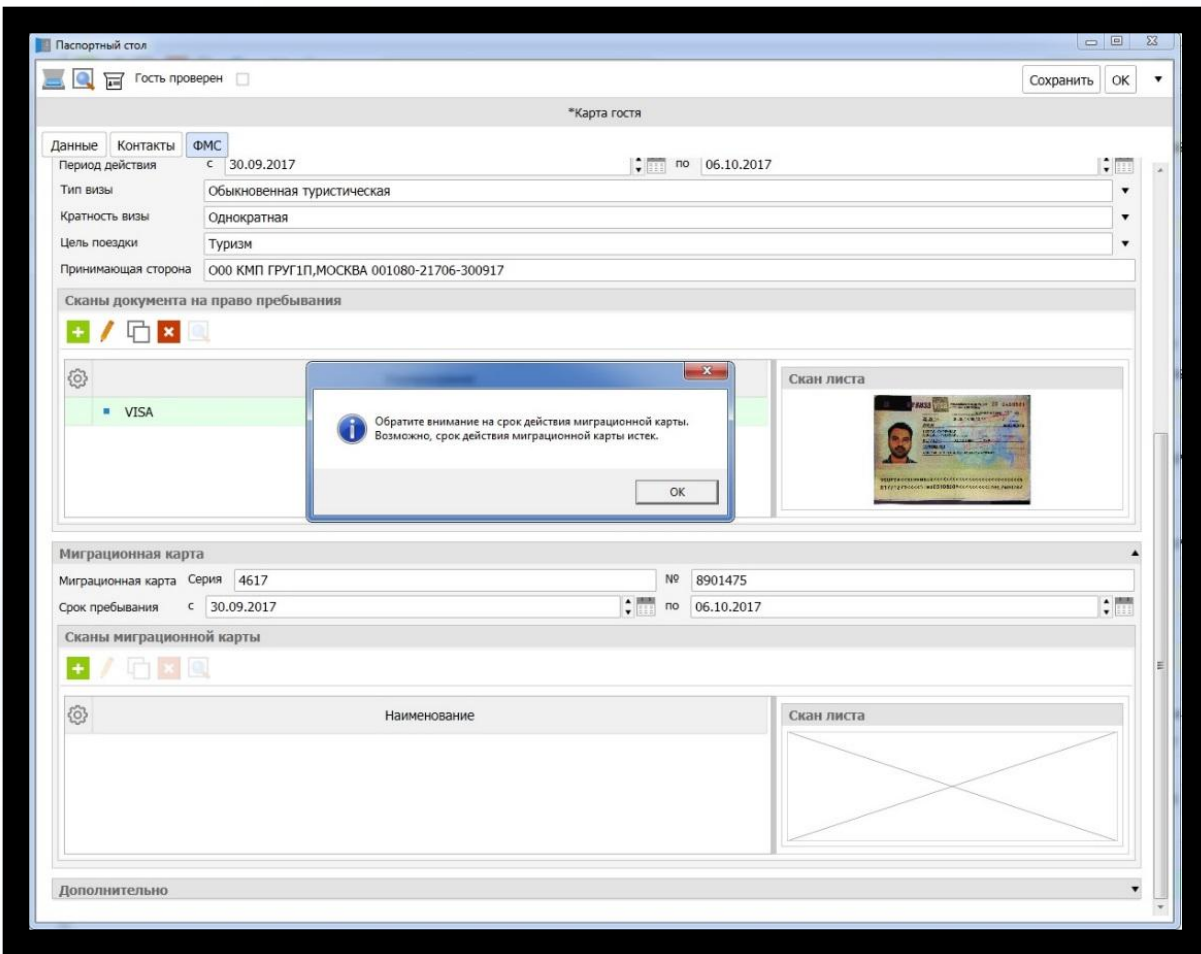

IS-PASSPORT В ПРОЦЕССЕ ОБРАБОТКИ ИНФОРМАЦИИ ОБРАЩАЕТ ВНИМАНИЕ АДМИНИСТРАТОРА НА ВОЗМОЖНЫЕ ОШИБКИ И ИХ СВОЕВРЕМЕННОЕ ИСПРАВЛЕНИЕ, И ТОЛЬКО ПОСЛЕ ЭТОГО ПРЕДЛАГАЕТ СОХРАНИТЬ ДАННЫЕ.

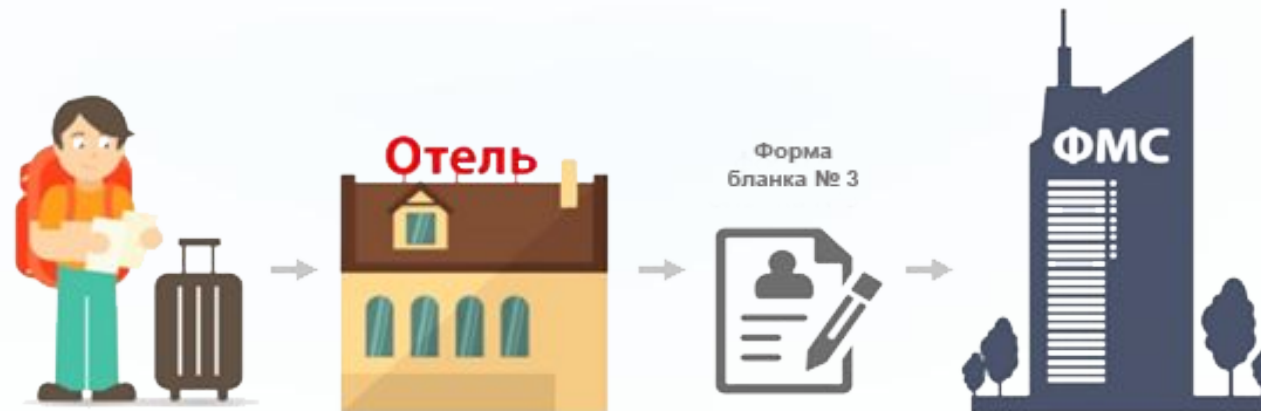

✓ АВТОМАТИЗАЦИЯ РАБОТЫ С МИГРАЦИОННЫМИ СЛУЖБАМИ



«Гостиницы и иные организации, оказывающие гостиничные услуги, обязаны предоставлять в орган миграционного учета сведения о прибытии в указанное место пребывания и убытии из него граждан РФ в течение суток.

§ Приказ ФМС России от 24.09.2014 № 528»

IS-Passport:

- Сбор необходимой информации
- Архивирование
- Передача в Миграционные управления

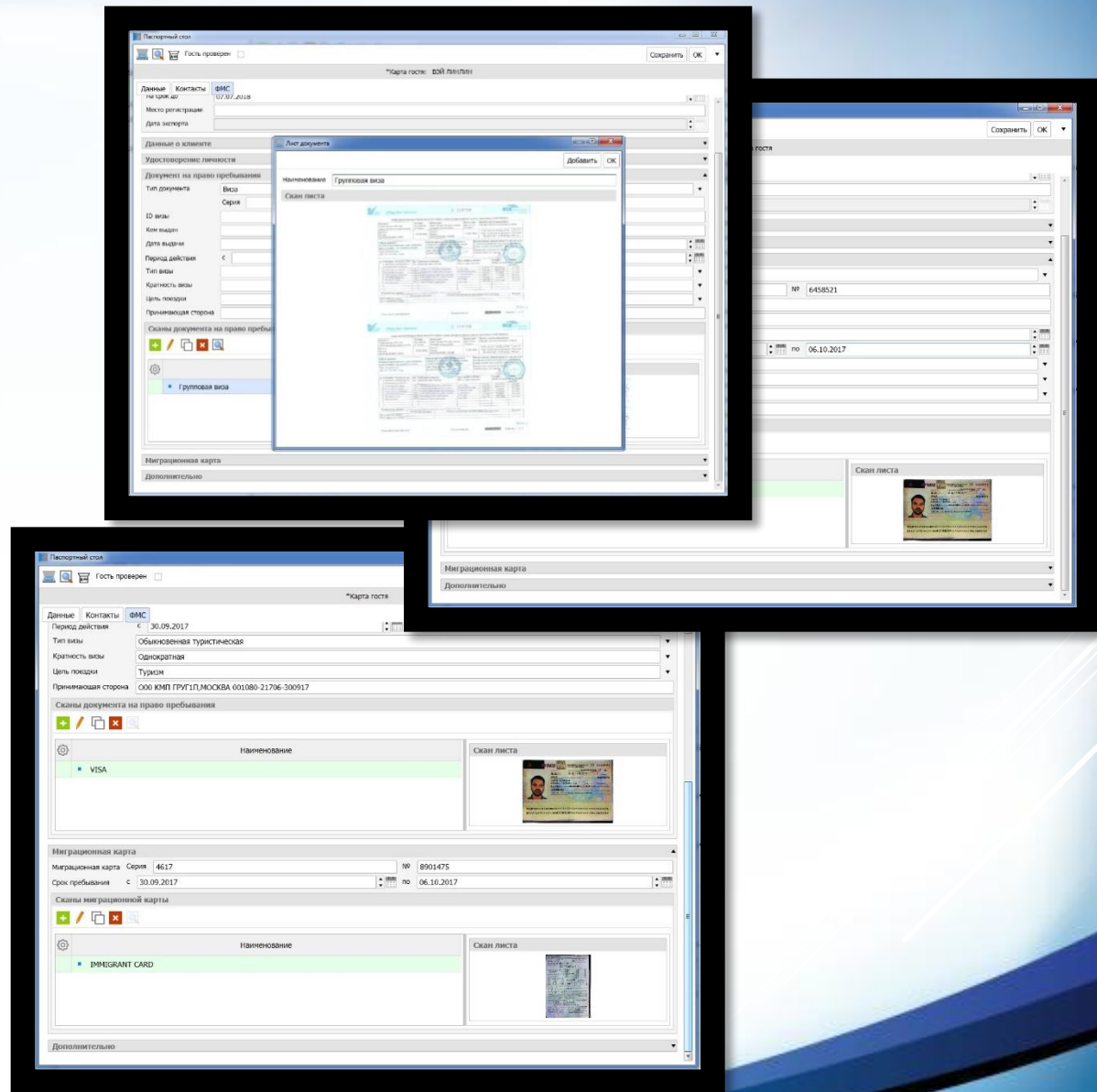

При необходимости имеется возможность загрузки уже отсканированных документов;

Предусмотрено сканирование двухсторонних документов и формирование единого изображения.

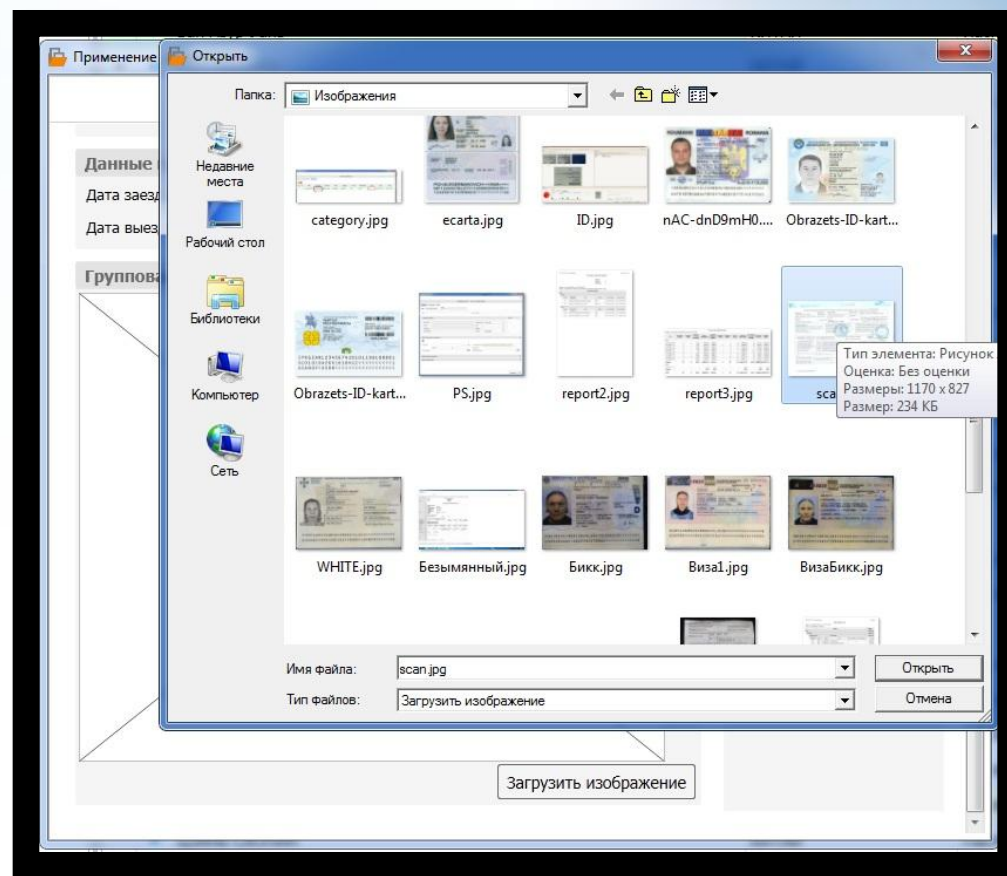
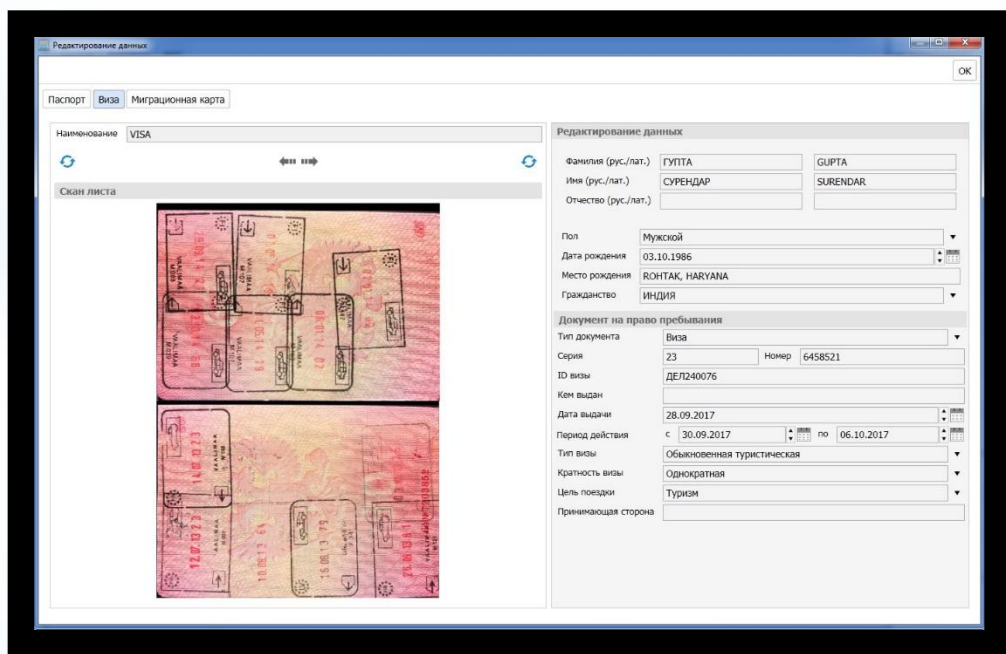

СООТВЕТСТВУЙ ЗАКОНОДАТЕЛЬСТВУ

Передавай данные в Миграционное управление посредством любого из предложенных сервисов:

- «Контур»
- «Вега»,
- «Скала»
- «Элпост»

Гао Вэнь	КИТАЙ	Паспорт иностранного гражданина № 67667
ГАО ЭНЬМЭЙ	КИТАЙ	Паспорт иностранного гражданина № 8766
ГУПТА СУРЕНДАР	ИНДИЯ	Паспорт иностранного гражданина № R1771271
ГУПТА СУРЕНДАР	ИНДИЯ	Паспорт иностранного гражданина № R1771271
Директор Дир	РОССИЯ	
Е ЦЗЯНЬЛИНЬ	КИТАЙ	Паспорт иностранного гражданина № 9887
Иванова Ната	АРУБА	Паспорт иностранного гражданина 0909 № 654321
ЛИ ШУНЬНАН	КИТАЙ	Паспорт иностранного гражданина № 87878
ЛИНЬ ГУАНЬС	КИТАЙ	Паспорт иностранного гражданина № 7665667
ЛИНЬ МИНЦА	КИТАЙ	Паспорт иностранного гражданина № 87676556
Линь Пэйфан	КИТАЙ	Паспорт иностранного гражданина № 4555
Ответственны		
ПАНЬ ЦЗЯНЬ	КИТАЙ	Паспорт иностранного гражданина № 7575
ПАНЬ ЮЭСЯН	КИТАЙ	Паспорт иностранного гражданина № 746464478
СОТНИКОВ РС	РОССИЯ	
ЦАЙ ШУЖУ	КИТАЙ	Паспорт иностранного гражданина № 9щ876
ЦЗИНЬ БАЙХЭ	КИТАЙ	Паспорт иностранного гражданина № 756744
ЦЗИНЬ СЯОН	КИТАЙ	Паспорт иностранного гражданина № 64746647098800
ЦЗОУ ЦЗУНЦ	КИТАЙ	Паспорт иностранного гражданина № 6767

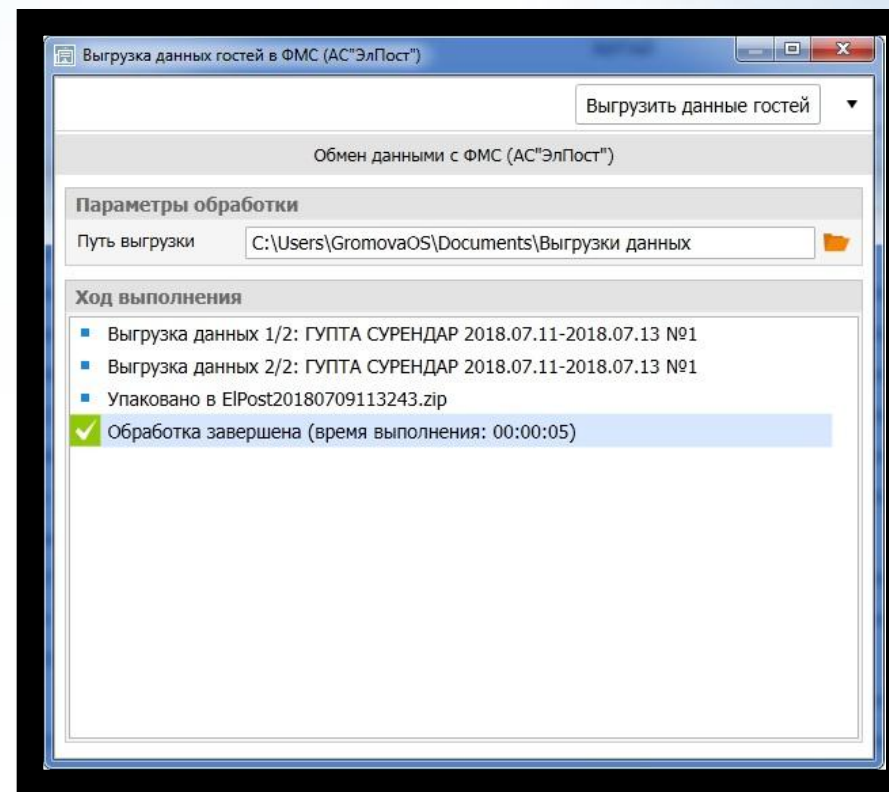

ПРЕИМУЩЕСТВА



Высокое качество распознавания документов, в том числе получение данных с бесконтактных микросхем RFID;



Отсутствие ошибок при ручном вводе данных;

□ Ускорение процесса заселения и экономия времени персонала;

□ Своевременная передача данных в соответствии с законодательством;

Оперативный мониторинг и автоматизированное составление отчетности;

Сканер успешно себя зарекомендовал в работе на пограничном контроле в 140 странах, в том числе и в России.



МИНИМАЛЬНЫЕ СИСТЕМНЫЕ ТРЕБОВАНИЯ

Для обеспечения качественной работы предлагаемого аппаратно-программного комплекса, оборудование Сублицензиата должно удовлетворять следующим минимальным условиям и системным требованиям, указанным в соответствии с Типами лицензий:

- Рабочее место. Intel Core i3-i5, 4Gb RAM, 320 Gb HDD, Windows 7, (8,8.1, 10) 32-64 Bit, Microsoft Office 2010 (Microsoft Office 2013), LAN, kb, mouse
- Сервер (при установке ПО на сервер) Intel Core i3-3400Mhz, 4Gb RAM, 500 Gb HDD, Windows 7 ,(8,8.1, 10) 64 Bit, SQL Server Express Edition 2008R2 64 bit (SQL Server Express Edition 2012 64 bit, SQL Server 2012 64 bit) – для работы 1-3 клиентских станций

КОНТАКТЫ

127106,
Россия, Москва,
ул. Гостиничная, д.9
т/ф: +7 (495) 786-21-10
e-mail: com@ccrs.ru



198020,
Россия,
С.-Петербург,
Старо-Петергофский пр.,
д.40А
т/ф: +7 (812) 240-08-21



354024,
Россия, Сочи,
ул. Есауленко, д.2а
т/ф: +7 (862) 266-87-88
e-mail: sochi@ccrs.ru



295017, Россия,
Симферополь,
ул. Фрунзе, д. 8
т/ф: +7 (978) 764-39-11
e-mail: crimea@ccrs.ru



630001,
Россия, Новосибирск,
ул. Жуковского, 102
т/ф: +7 (383) 347-98-89
e-mail: kondratenko@ccrs.ru



220112,
Белоруссия,
Минск,
ул. Янки Лучины, 44
т/ф: +3 (7517) 321-11-32
e-mail: info@kks.by



03067,
Украина, Киев,
ул.
Машиностроительная, 37
т/ф: +3 (8044) 351-17-75
e-mail: info@ccrs.com.ua



050042,
Казахстан,
Алма-Ата,
микрорайон Таугуль 2, 4Б
тел.: +7 (727) 311-38-96
e-mail: info@ccrskz.kz
www.ccrskz.kz



www.kks.by
13599,
Германия,
Берлин,
Gartenfelder Str. 29-37
т/ф: +49 (0)30-897 511 89
e-mail: info@fattech.de
www.fattech.de

