

LUMĚNE

....Красота, рожденная светом....



ДНК

ДОМ НАТУРАЛЬНОЙ КОСМЕТИКИ

Преимущества бренда



В составе новой серии более 80% натуральных арктических компонентов – за счет чего продукты новых линеек работают глубже и эффективнее.



Запатентованные технологии на ягодах усиливают и дополняют эффект от арктических компонентов.



В составе расширена гамма активных компонентов – разносторонний уход за кожей.



Все продукты на основе родниковой воды – сама вода с минералами оздоравливает кожу.



Широкая палитра средств – можно подобрать уход в зависимости от типа кожи и желаемого эффекта.



Арктические растения очень насыщены полезными компонентами – работают эффективнее на коже.

В чем заключается обновление LUMÈNE



Новые формулы, сырье и отдушки:

Экстракт еловых побегов и березовый сок усиливают эффект от основных компонентов.



Новые технологии:
Новая технология производства морошки – работает более глубоко и быстро на сияние кожи.



Арктическая родниковая вода из одного из самых чистых и прозрачных источников из секретных мест Финляндии.

Уровень pH максимально соответствует уровню pH челове-ческой кожи – идеально проникает в глубокие слои кожи.



Круг Света в логотипе бренда символизирует силу солнца и важность светового цикла, благодаря которому природа Финляндии является особенной, а ягоды – наиболее мощными по своим свойствам.



Новая роскошная упаковка:

- 'дизайн
- 'более качественный картон
- 'целлофан
- 'фольга – признак высокого уровня упаковки

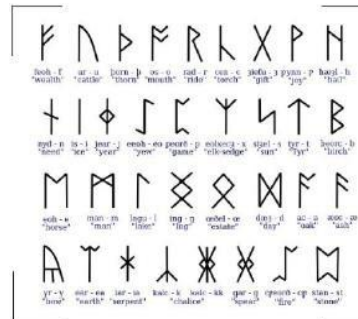

Новое написание названия:

Графический язык, вдохновленный природой и ее мощью, несет в себе магию и загадку.

Точка в названии над буквой «М» символизирует Арктический свет, написание уходит корнями в древнюю руническую письменность.

Арктическая Родниковая вода – основа всех формул

НОВАЯ
родниковая
вода Lumene:
уровень pH 6.2

Уровень pH

кожи

Обычная вода
из под крана: уровень

pH

уровень
pH



Мягче за счет своего pH,
поэтому не раздражает
кожу, как обычная вода из
под крана.

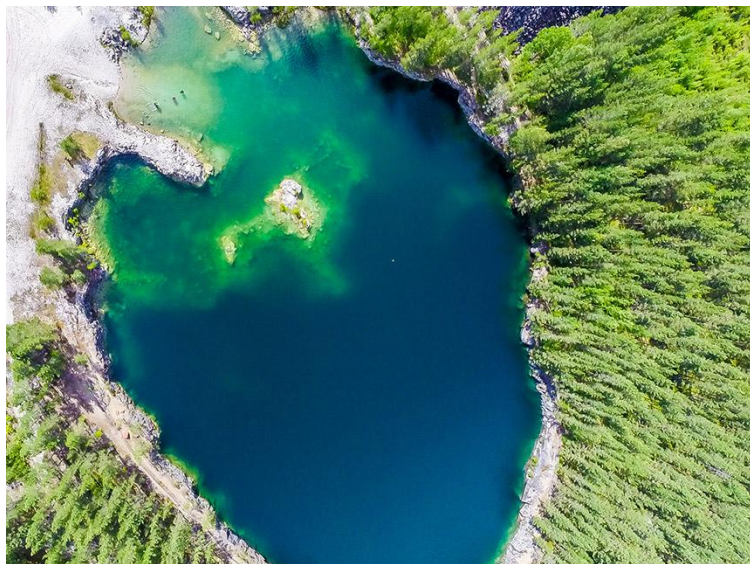

- ✓ Самая чистая в мире – очищена самой природой: фильтрованная слоями песка и гравия, образованными в Ледниковый период.
- ✓ Мягкая, обладающая идеальным уровнем pH для бережной заботы о коже.
- ✓ Добывается из диких природных источников – Lumene берет ее прямо из родника в секретном месте финской части Лапландии.
- ✓ Арктическая родниковая вода из нетронутых природных источников Финляндии делает продукты Lumene **уникальными в своей чистоте.**

Модели LUMÈNE



Характер бренда и его ценности воплощают 2 финские модели: **SUVI RIGGS** и **ANNA PIRAINEN** – яркие представительницы нордической красоты: **Чистота. Натуральность. Естественность.**

Философия новых отдушек

LUMENE

Композиция
отдушек:
ВОДНЫЕ НОТЫ

Водные ноты отражают свежесть и чистоту арктической родниковой воды из финской Лапландии.

Композиция
отдушек:
ЭФИРНЫЕ МАСЛА

натуральные цветочные и древесные ароматы отражают естественную красоту финского пейзажа и мощные натуральные ингредиенты, произрастающие там.

На создание отдушек Lumene вдохновляет естественная красота и чистота природы Финляндии и простота финского образа жизни.

Созданные ведущим парфюмерным домом **Ferminich** отдушки каждой отдельной гаммы воплощают силу натуральных ингредиентов и передовых научных разработок

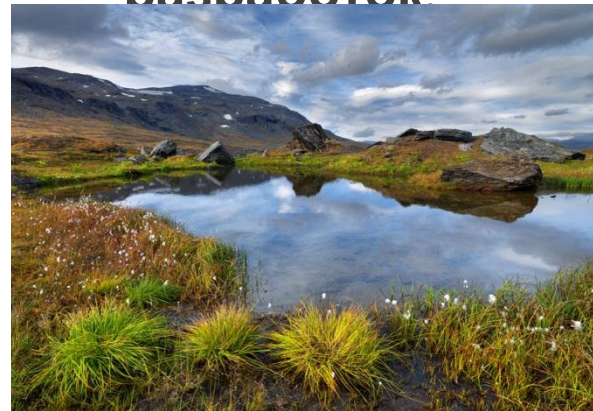

Новая программа очищения LUMENE



PUHDAS [PURITY]

Глубокое очищение и матирующий эффект. С соком арктической березы и северным торфом.

Для жирной и комбинированной кожи

- Гель для умывания
- Очищающая вода
- Скраб
- Маска



HERKKÄ [CALM]

Снятие раздражения и бережное очищение. С семенами льна.

Для чувствительной кожи

- Молочко
- Тоник
- Средство для снятия макияжа



KIRKAS [CLARITY]

Очищение и восстановление сияния. С северной морозкой.

Для нормальной и тусклой кожи

- Очищающий крем
- Очищающая вода
- Пенка
- Средство 60 секунд



HELLÄ [COMFORT]

Очищение и восстановление баланса влаги. С северной брусникой.

Для сухой кожи

- Очищающий крем
- Тоник



ДНК

ДОМ НАТУРАЛЬНОЙ КОСМЕТИКИ

PUNDAS [PURITY]



Аудитория

✓ Идеальное очищение для жирной и комбинированной кожи любого возраста



Состав

✓ Средства содержат **сахар сока северной березы** или **северный торф**, работающие для чистой, свежей и матовой кожи



Преимущества

✓ Матирующий эффект и глубокое очищение благодаря эликсирам из самого сердца северной природы

Очищающий гель для ежедневного умывания	Ухаживающая вода для ежедневного очищения	Очищающий поры минеральный скраб	Глубоко очищающая маска с торфом
150 мл	200 мл	75 мл	100 мл
<ul style="list-style-type: none"> ✓ Освежающий гель глубоко очищает от загрязнений, макияжа и излишков себума. ✓ Не нарушает баланс влаги кожи, борется с излишним жирным блеском. 	<ul style="list-style-type: none"> ✓ Матирующая тонирующая вода превосходно завершает ритуал очищения кожи, помогая устранить жирный блеск и сузить поры. ✓ Клинически доказано, что продукт восстанавливает баланс влаги кожи. 	<ul style="list-style-type: none"> ✓ Отшелушивающий минеральный скраб глубоко очищает поры для ровного цвета лица. 	<ul style="list-style-type: none"> ✓ Кремовая маска, заряженная силой арктического, финского торфа, поглощает излишки жира, очищает поры и восстанавливает естественное сияние кожи.



✓ Снятие раздражения и бережное очищение для чувствительной кожи любого типа



✓ Мягкие, не содержащие отдушек средства для чувствительной кожи **с семенами льна** деликатно очищают кожу от загрязнений, восстанавливая ее гармонию

Успокаивающее очищающее молочко	Успокаивающий очищающий тоник	Бережное средство для снятия макияжа с глаз и губ
150 мл	200 мл	100 мл
<p>✓ Легкое очищающее молочко нежно заботится о чувствительной коже, очищает от загрязнений и макияжа, восстанавливает естественный баланс влаги и успокаивает.</p>	<p>✓ Нежный тоник превосходно завершает ритуал очищения кожи</p> <p>✓ Успокаивает и устраняет покраснения, раздражение и чувство стянутости</p> <p>✓ Клинически доказано, что продукт восстанавливает баланс влаги кожи.</p>	<p>✓ Формула без отдушек и масел разработана специально для чувствительной кожи для быстрого удаления макияжа с глаз и губ</p> <p>✓ Средство не оставляет ничего, кроме свежести и чистоты.</p> <p>✓ Подходит для тех, кто носит контактные линзы.</p>



✓ Полное очищение для нормальной кожи. Восстановление сияния и очищение благодаря эликсирам из самого сердца северной природы



✓ Заряжающие свежестью, очищающие средства содержат северную морошку, известную способностью возвращать здоровое сияние кожи

Придающий сияние очищающий крем	Придающая сияние очищающая пенка	Восстанавливающее сияние очищающее средство 60 секунд	Придающая сияние очищающая вода
150 мл	150 мл	100 мл	200 мл
✓ Придающий сияние очищающий крем превосходно удаляет макияж и загрязнения, что делает кожу свежей и здоровой	✓ Придающая сияние очищающая пенка превосходно удаляет макияж и загрязнения, что делает кожу свежей и здоровой	✓ Очищающее средство, которое всего за минуту работает в трех направлениях: бережное отшелушивание, очищение и увлажнение. Содержит придающие сияние масла	✓ Тонизирующая вода превосходно завершает ритуал очищения кожи для ее свежести и здоровья. Клинически доказано, что продукт восстанавливает баланс влаги кожи



Аудитория









✓ Восполнение запасов влаги и очищение для сухой и склонной к сухости коже



Состав

✓ Увлажняющие сухую кожу средства содержат северную бруснику, работающую для эффективного очищения и восстановления баланса влаги

<p>Восстанавливающий баланс влаги очищающий крем</p>	<p>Восстанавливающий баланс влаги очищающий тоник</p>
<p>150 мл</p>	<p>200 мл</p>
<p>✓ Увлажняющий очищающий крем бережно удаляет макияж и загрязнения, оставляя роскошное ощущение баланса кожи, мягкости и увлажненности</p>	<p>✓ Тоник для жаждущей влаги кожи превосходно завершает ритуал очищения</p> <p>✓ Мгновенно создает ощущение комфорта</p> <p>✓ Клинически доказано, что продукт восстанавливает баланс влаги кожи</p>

Линейка	С какого возраста	Активные компоненты	Эффект от использования
 <p>LANDE (увлажнить в любом возрасте)</p>	<p>от 18+</p> 	<p>арктическая родниковая вода</p> <p>✓</p>	<ul style="list-style-type: none"> ✓ березовый сок <ul style="list-style-type: none"> ✓ Увлажняет ✓ Оздоровливает за счет минералов сока ✓ Защищает от обезвоживания
 <p>VALO (улучшить цвет лица, вернуть свежесть кожи для любого возраста)</p>	<p>от 20+</p> 		<ul style="list-style-type: none"> ✓ экстракт морошки <ul style="list-style-type: none"> ✓ Улучшает цвет лица ✓ Выводит токсины ✓ Дает коже сияние
 <p>SISU (защитить от токсинов городской среды и предотвратить первые возрастные изменения. Для девушек старше 30 лет)</p>	<p>от 30+</p> 		<ul style="list-style-type: none"> ✓ экстракт коры северной сосны ✓ экстракт еловых побегов <ul style="list-style-type: none"> ✓ Защищает от старения ✓ Увлажняет и питает ✓ Борется с ранними морщинками
 <p>KUULAS (предотвратить старение, разгладить морщинки. Антивозрастной уход для женщин старше 35 лет)</p>	<p>35 – 45 лет</p>		<ul style="list-style-type: none"> ✓ экстракт северной брусники ✓ технология сохранения эластичности <ul style="list-style-type: none"> ✓ Защищает от старения, чтобы сохранить молодость ✓ Укрепляет кожу ✓ Возвращает эластичность
 <p>HENKU (скорректировать возрастные изменения. Омоложение для женщин от 45 лет)</p>	<p>от 45+</p> 		<ul style="list-style-type: none"> ✓ экстракт северной облепихи ✓ инновационная технология пептидов <ul style="list-style-type: none"> ✓ Питает и увлажняет ✓ Разглаживает морщинки ✓ Укрепляет овал лица ✓ Омолаживает

LÄNDE [ИСТОЧНИК]

LUMENE
BEAUTY BORN OF LIGHT

Мощный заряд увлажнения для любого типа кожи – залог молодости и красоты в любом возрасте.

Линейка может использоваться для всех возрастов, начиная с 18 лет.
Кремы разработаны с учетом типов кожи – для сухой, жирной, комбинированной, нормальной.

Активные компоненты:

- ✓ Арктическая родниковая вода – работает как сильный увлажнитель.
- ✓ Северный березовый сок - содержит увлажняющие сахара, естественные увлажнители. Сахара удерживают влагу, и кожа выглядит энергичной и свежей.

Основное назначение березового сока, для:

1. подзарядки сухой кожи
2. возвращения тонуса
3. сохранения молодости, красоты и, самое важное, здоровья кожи.



LÄNDE – ЦЕЛЕВАЯ АУДИТОРИЯ

- ✓ В любом возрасте для девушек и женщин с 18 лет, для которых самое важное – увлажнить кожу
- ✓ Активно интересуются косметикой и новинками на косметическом рынке
- ✓ Понимают, что под любой макияж нужен хороший увлажняющий крем
- ✓ Хотят сохранить молодость кожи с юных лет
- ✓ Обожают пробовать новое и при этом эффективное в косметике
- ✓ Убеждены, что натуральная косметика максимально подходит для кожи

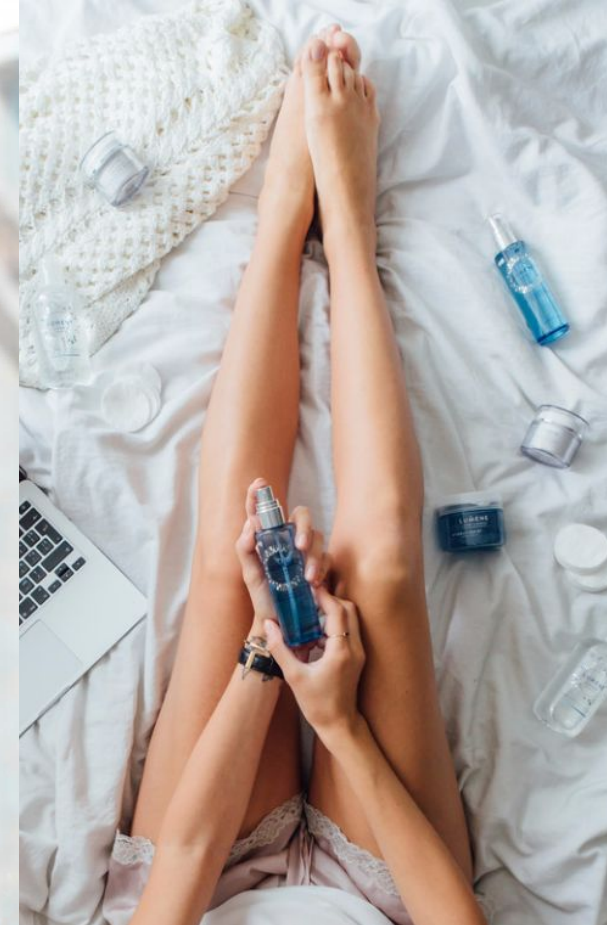
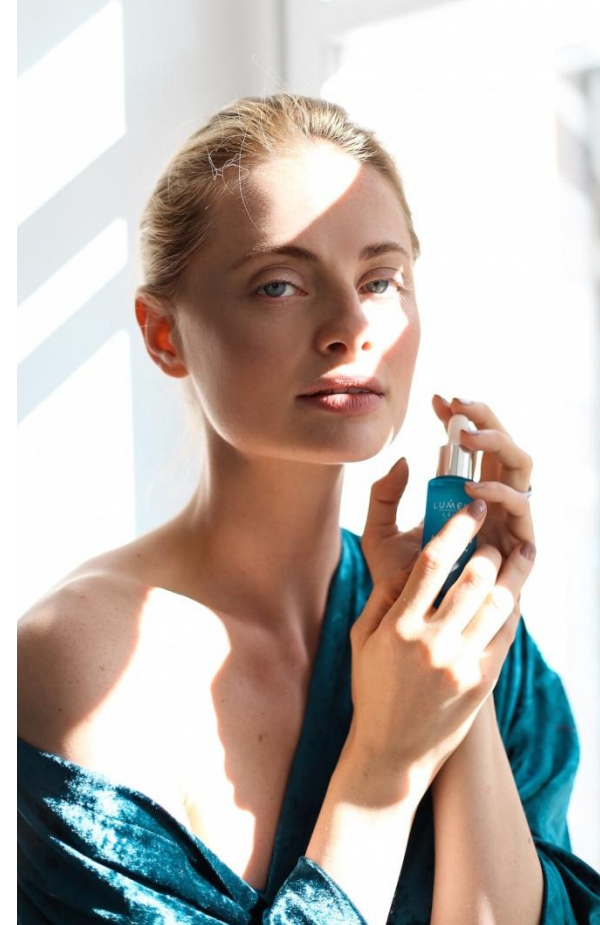



<p>УВЛАЖНЯЮЩАЯ ОСВЕЖАЮЩАЯ ДЫМКА</p>	<p>МИЦЕЛЛЯРНАЯ ВОДА 3 В 1</p>	<p>ИНТЕНСИВНЫЙ УВЛАЖНЯЮЩИЙ КРЕМ 24 ЧАСА</p>	<p>УВЛАЖНЯЮЩИЙ ПИТАТЕЛЬНЫЙ БАЛЬЗАМ 24 ЧАСА</p>	<p>КРЕМ-ГЕЛЬ 24 ЧАСА РОСКОШЬ МАТОВОЙ КОЖИ</p>	<p>НОЧНОЙ УВЛАЖНЯЮЩИЙ И ВОССТАНАВЛИ- ВАЮЩИЙ КРЕМ</p>	<p>УВЛАЖНЯЮЩИЙ ГЕЛЬ ДЛЯ ОБЛАСТИ ВОКРУГ ГЛАЗ</p>	<p>КИСЛОРОДАЯ УВЛАЖНЯЮЩАЯ ГЕЛЕВАЯ МАСКА</p>
<p>Все типы кожи</p>	<p>Все типы кожи Чувствительная</p>	<p>Все типы кожи</p>	<p>Нормальная Сухая</p>	<p>Комбинированная Жирная</p>	<p>Все типы кожи</p>	<p>Все типы кожи</p>	<p>Все типы кожи</p>
<p>✓ Дарит коже живительную влагу в течение дня</p>	<p>✓ Бережно удаляет макияж и загрязнения, увлажняет кожу</p> <p>✓ Придает сияние при постоянном использовании</p>	<p>✓ Заряжает глубоким увлажнением на целый день</p> <p>✓ Мгновенно повышает уровень увлажненности кожи.</p>	<p>✓ Глубоко увлажняет и возвращает комфорт сухой коже</p> <p>✓ Наполняет кожу влагой, смягчает и восстанавливает естественное сияние</p>	<p>✓ Контролирует жирный блеск и сокращает видимость пор, обеспечивая эффективное увлажнение</p>	<p>✓ Помогает обеспечить эффективное питание кожи в течение ночи</p> <p>✓ Возвращает естественное сияние кожи ночью</p>	<p>✓ Оптимально увлажняет нежную кожу вокруг глаз</p> <p>✓ Визуально сокращает отечность и темные круги под глазами</p>	<p>✓ Мгновенно заряжает увлажнением обезвоженную кожу</p> <p>✓ Разглаживает кожу и улучшает ее структуру</p>
	<p>✓ Без отдушек</p>			<p>✓ Без масел</p>		<p>✓ Без отдушек</p>	



ДНК





дом натуральной косметики

ДЫМКА



 Аудитория	Для любого типа кожи, в любую погоду будет защищать от потери влаги (кондиционеры, отопление, сухой воздух)
 Состав	Естественным образом очищенная арктическая родниковая вода и богатый минералами северный березовый сок восстанавливают баланс влаги и мгновенно освежают уставшую от дневных забот кожу
 Применение	Дымку можно использовать перед нанесением крема, на макияж, в любое время суток в течение дня. Не смазывает макияж, возвращает влагу, свежесть и защищает от обезвоженности.
 Преимущества	Прекрасно освежает и сохраняет влагу в коже
 Особенности	Она может заменить термальную воду, поскольку в составе достаточно ухаживающих активных компонентов



 Аудитория	Для любого типа кожи, которой нужен продукт и для очистки кожи, и для снятия даже стойкой косметики с глаз и губ
 Состав	<ul style="list-style-type: none"> • Вода из ягод морошки и чистейшая арктическая родниковая вода в сочетании со специальными мицеллами мягко и эффективно очищают и снимают макияж с лица, глаз и губ. • Питательный березовый сок естественным образом увлажняет и восстанавливает баланс кожи после долгого дня
 Применение	Протрите лицо ватным диском, смоченным мицеллярной водой. Нет необходимости смывать
 Преимущества	Прекрасно удаляет все виды макияжа, в том числе и очень стойкий
 Особенности	Задача мицеллярной воды — бережное очищение кожи после долгого дня. Кожа остается чистой, увлажненной и отлично выглядит. Природа возвращает естественное сияние кожи

Очищение LANDE

МИЦЕЛЛЯРНАЯ ВОДА





ИНТЕНСИВНЫЙ УВЛАЖНЯЮЩИЙ КРЕМ 24 ЧАСА





 Аудитория	<p>Увлажнение для кожи нормальной, склонной к жирности либо сухости в зависимости от сезона</p>
 Состав	<ul style="list-style-type: none"> • Северный березовый сок естественным образом питает кожу и интенсивно увлажняет ее в течение всего дня • Арктическая родниковая вода богата минералами и интенсивно увлажняет
 Применение	<p>Наносить утром и вечером после очищения</p>
 Преимущества	<p>Идеально на весенне-летний период, особенно для нормальной кожи</p>
 Особенности	<p>Несмотря на легкую текстуру крема, которая быстро впитывается, крем оставляет кожу мягкой и гладкой весь день</p>

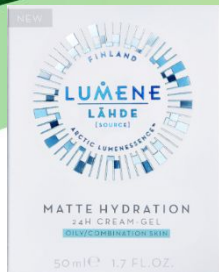

 Аудитория	<p>Восстановит здоровый естественный баланс кожи</p>
 Состав	<ul style="list-style-type: none"> • Сочетание чистой арктической родниковой воды и питательного березового сока обеспечивает интенсивное увлажнение и естественное восстановление обезвоженной кожи • миндальное масло — еще один компонент успокаивающего комплекса для сухой кожи, который поддерживает увлажнение в течение 24 часов
 Применение	<p>Необходимо наносить утром и вечером после очищения</p>
 Преимущества	<p>Идеально подходит для сухого типа кожи, чтобы восстановить здоровое состояние кожи</p>
 Особенности	<p>Натуральные компоненты этого питательного дневного крема будут ухаживать за сухой кожей, которая нуждается не только в увлажнении, но и в питании (поэтому добавили миндальное масло) Этот насыщенный бальзам дарит коже заботу, здоровый вид и красоту, как питает, так и увлажняет кожу в течение всего дня</p>

КРЕМ-ГЕЛЬ 24 ЧАСА «РОСКОШЬ МАТОВОЙ КОЖИ»



 Аудитория	<p>Идеальный крем для жирной, комбинированной кожи в весенне-летний период Для нормальной и склонной к жирности кожи в летний период</p>
 Состав	<ul style="list-style-type: none"> • Экстракты древесных листьев естественным образом матируют кожу и маскируют поры – кожа матовая в течение дня • Чистейшая родниковая вода восстанавливает уровень увлажнения, обеспечивая жирной и комбинированной коже необходимый баланс
 Применение	<p>После очищения и тонизации наносим на кожу лица утром и/или вечером</p>
 Преимущества	<p>Матирующий крем сужает поры, убирает жирный блеск, делая кожу матовой</p>
 Особенности	<p>Матирует, увлажняет, за счет состава и текстуры не забивает поры – кожа красивая, увлажненная и матовая Легкая текстура позволяет использовать крем-гель как базу под макияж – можно не перегружать кожу множеством продуктов, что имеет значения для обладательниц жирной/комбинированной кожи</p>



 Аудитория	<p>Идеальный крем на ночь для любого типа кожи</p>
 Состав	<ul style="list-style-type: none"> • Масло ши, входящее в состав этого крема, интенсивно питает уставшую кожу. • Богатый минералами березовый сок мягко увлажняет ее • Чистейшая родниковая вода восстанавливает уровень увлажнения, обеспечивая жирной и комбинированной коже необходимый баланс
 Применение	<p>После очищения и тонизации наносим на кожу лица на ночь</p>
 Преимущества	<p>Помогает обеспечить эффективное питание кожи в течение ночи</p>
 Особенности	<p>Крем имеет плотную текстуру, однако прекрасно впитывается и не оставляет жирного блеска утром</p>





ДНК

ДОМ НАТУРАЛЬНОЙ КОСМЕТИКИ



УВЛАЖНЯЮЩИЙ ГЕЛЬ ДЛЯ ОБЛАСТИ ВОКРУГ ГЛАЗ

 <p>Аудитория</p>	<p>Гель идеально подойдет для кожи вокруг глаз в летнее время, а также круглый год, если его накрывать кремом для любого типа кожи</p>
 <p>Состав</p>	<ul style="list-style-type: none"> • Провитамин В5 заботится о нежной области вокруг глаз • Натуральный березовый сок и чистейшая арктическая родниковая вода мягко увлажняют, мгновенно придавая коже здоровый вид. • Увлажняющая технология, обеспечивает непрерывное увлажнение в течение дня
 <p>Применение</p>	<p>Такой гель если держать в холодильнике, то с утра он снимет нежелательную припухлость и усталость под глазами, освежить и насытить влагой</p>
 <p>Преимущества</p>	<p>Это средство без отдушек сокращает темные круги под глазами, открывая естественное сияние красоты</p>
 <p>Особенности</p>	<p>Гелевая основа прекрасно убирает припухлость и усталость с кожи вокруг глаз, только если кожа сухая, накрываем кремом</p>



Основной уход LANDE КИСЛОРОДНАЯ УВЛАЖНЯЮЩАЯ И ВОССТАНАВЛИВАЮЩАЯ МАСКА LANDE

 <p>Аудитория</p>	<p>Для любого типа кожи, особенно обезвоженной</p>
 <p>Состав</p>	<ul style="list-style-type: none"> • Специальная увлажняющая технология Lumene сочетает обогащенную кислородом чистейшую арктическую родниковую воду с насыщенными минералами северным березовым соком. Эти элементы утоляют жажду кожи, разглаживают, спасают ее от сухости, убирают шелушения, дарят здоровый цвет лица и мгновенно придают свежесть и сияние
 <p>Применение</p>	<p>Первый вариант: нанести на очищенную кожу лица, лучше вечером (именно вечером после очищения кожа лучше принимает дополнительный уход), подержать минут 5–7 и смыть водой, при необходимости нанести уход Второй вариант: нанести тонким слоем на кожу вечером перед сном и не смывать</p>
 <p>Преимущества</p>	<p>Легчайший аэрирующий комплекс обеспечивает интенсивное увлажнение</p>
 <p>Особенности</p>	<p>Незаменимая помощь для сухой и обезвоженной кожи любого типа Увлажняющие и кислородные компоненты, содержащиеся в маске, помогают раскрыть естественное сияние кожи</p>



DNK

дом натуральной косметики

РИТУАЛ КРАСОТЫ от LANDE



Очищение

НА ДЕНЬ/НА



Можно использовать на ночь и на день

НОЧЬ

Кожа 18 – 30 лет сухая

HYDRATION RESCUE
24H REPLENISHING BALM
NORMAL/DRY SKIN



Кожа 18 – 30 лет кожа комбинированная/жирная

MATTE HYDRATION
24H CREAM-GEL
OILY/COMBINATION SKIN



Кожа нормальная 18 – 30 лет

INTENSE HYDRATION
24H MOISTURIZER
ALL SKIN TYPES



НА НОЧЬ



HYDRATION RECHARGE
OVERNIGHT CREAM
ALL SKIN TYPES

Ночной крем дает более глубокий эффект чем крем 24 часа: больше активных компонентов, масел и сильнее действие чем универсального

Разница между дымкой и термальной водой

Термальная вода – это продукт, который полностью состоит из воды + минералы.

Различная термальная вода имеет комбинацию разных минералов:

- **Vichy** – высококонцентрированная вода – 5,2 г/л 15 видов минералов – восстанавливает, подсушивает акне и воспаления.
- **La Roche Posay** – богата силеном – успокаивает, хороша после ожогов, снимает покраснения.
- **Frais Monde** – 6,2 % серы – помогает коже лучше переносить солнце.
- **Avene** - 10,6 мг/л – низкая минерализация – противовоспалительное действие, уход для сухой кожи.

Все термальные воды – оздоравливают кожу и подходят при чувствительности или определенных проблемах с кожей.

- Воды **Evoluderm** – в состав добавлены экстракты и эфиры – которые работают на определенный эффект – против жирности, сухости или чувствительности.

- **Дымка** – в составе содержит активные компоненты, которые работают на эффект – увлажнение, сияние, борьба со свободными радикалами – поэтому помимо ухода и увлажнения – дополнительный косметический эффект. Подходит абсолютно для любой кожи на эффект.





ДНК

ДОМ НАТУРАЛЬНОЙ КОСМЕТИКИ

Конкуренты – мицеллярной ВОДЫ



Lumene LÄHDE



Payot EAU DERMO



Clarins WATER COMFORT



Biotherm BIOSOURCE

20

Можно использовать с 20 лет – имеет широкую возрастную аудиторию (от 20 лет и старше).



Оказывает детокс эффект – выводит токсины, витаминизирует кожу – улучшает цвет лица, дарит коже сияющий, здоровый вид.



Продукты линейки идеально подойдут курящим, тем кто работает за компьютером, проводит мало времени на природе, всем кто живет в городе – именно тем клиентам, которым не хватает яркости и свежести.

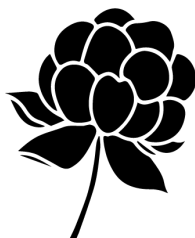

В составе **масло семян морозки**:

- ✓ Содержит Омега-6 и Омега-3 жирные кислоты, которые дарят здоровье коже
- ✓ Высокая концентрация витамина Е мягко обогащает и восстанавливает, оставляя кожу мягкой, свежей и отдохнувшей кожей.
- ✓ Витамин Е сильнейший антиоксидант – защищает кожу от старения и ежедневного повреждения

VALO [СВЕТ]

LUMENE
BEAUTY BORN OF LIGHT

20+



Свежий и яркий аромат Valo с активной **цитрусовой нотой** заряжает энергией и сиянием. Верхние ноты пикантных **грейпфрута, лимона и апельсина** элегантно сочетаются с женственными **магнолией и розой**. Их оттеняет шлейф из **мягкого кедра и мускуса**, дополненный деликатной нотой **СМОЛЫ**

VALO – целевая

- ✓ Девушки и женщины с 20 лет и старше, которые понимают в правильном уходе за кожей в любом возрасте
- ✓ Которые ведут активный образ жизни в городе и хотят, чтобы кожа несмотря на городскую среду и экологию излучала свет и сияла в любом возрасте
- ✓ Девушки, которые много времени проводят в офисе за компьютером, не успевают в суете городской жизни гулять на свежем воздухе, но при этом мечтают всегда о сияющей и здоровой коже
- ✓ Которые любят в косметике витамин С, потому что именно он дает идеальный, красивый, сияющий вид коже
- ✓ Девушки, которые любят интересные продукты в уходе за кожей и понимают, насколько важен комплексный уход



ЧТО НОВОГО В ФОРМУЛАХ ЛИНЕЙКИ VALO?

Улучшенная формула сияния заключается в следующем:

- ♥ Новая технология (подана заявка на патент) – в таких продуктах, как **Дневной крем с витамином С, Дымка с витамином С и Гиалуроновая эссенция**
- ♥ Улучшенные, усиленные формулы на основе более стабильного вида **Витамина С, В3 и нектара морошки**
- ♥ Новая **арктическая родниковая вода из нетронутых природных источников**, обладающая **идеальным уровнем pH**, содержится во всех формулах для увлажненной и сияющей здоровьем кожи
- ♥ Формулы продуктов усилены концентрацией компонентов для максимально **ощутимого эффекта**



Эссенция арктической морошки

(подана заявка на патент)

Витамин С, который добывают из эссенции морошки сделали стабильным – он не разрушается под воздействием солнца, за счет чего работает на улучшение цвета кожи весь период использования продуктов.

Формула на базе эссенции присутствует в следующих продуктах:



Дневной крем,
придающий сияние



Гиалуроновая
эссенция,
придающая сияние



Увлажняющая,
освежающая
дымка



Так как Витамин С в эссенции арктической морошки активный и он не разрушается под воздействием солнца его лучше использовать:

✓ лето: только на ночь, а днем наносить SPF защиту 



✓ осенне – весенне период: день/ночь

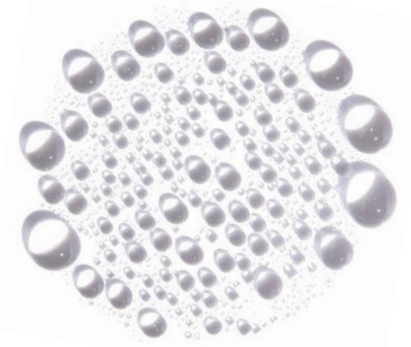

VALO [LIGHT]
УВЛАЖНЯЮЩАЯ, ОСВЕЖАЮЩАЯ ДЫМКА ДЛЯ ЛИЦА VALO
ЕСТЕСТВЕННОЕ СИЯНИЕ ВАШЕЙ КОЖИ



Для любого типа кожи всем клиентам, которые:

- хотят улучшить цвет лица
- работают в офисе и кожа пересушенная (кондиционеры, отопление)



- Инновационная технология сияния с экстрактом **арктической морошки** и **витамином С**
- в сочетании с чистой **арктической родниковой водой** обеспечивает мгновенную свежесть и сияющий вид кожи

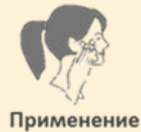

Распылять на лицо можно по мере необходимости:

- до нанесения увлажняющего средства, чтобы обеспечить дополнительное увлажнение
- на макияж, для сохранения свежести в течение всего дня



Мгновенное восстановление водного баланса — вот главная функция этой бодрящей дымки для лица



Относится к тому средству, которое является не обязательным, но незаменимым для того, чтобы сохранить влагу в коже

ДНЕВНОЙ КРЕМ SPF 15 VALO VITAMIN C



Аудитория

Для девушек, которые:

- хотят улучшить цвет лица
- освежить кожу
- вывести токсины
- защитить кожу от солнца



Состав

- Эссенция **арктической морошки** и **витамин С** заряжают кожу энергией, восстанавливая ее естественное сияние
- **Чистая арктическая родниковая вода** интенсивно увлажняет
- **Технология сияния** помогает сделать кожу более ровной, гладкой и сияющей



Применение

После утреннего ритуала очищения и тонизации наносим крем, как минимум, за пол часа до выхода на улицу, чтобы SPF начал работать



Преимущества

Свежая формула интенсивно увлажняет, в то время как SPF15 защищает кожу от вредных внешних воздействий, которые вызывают преждевременное старение и пигментацию



Особенности

Текстура крема чуть плотнее из-за фильтра, который защитит кожу от солнца



Аудитория

Для девушек, которые:

- Хотят улучшить цвет лица
- Освежить кожу
- Вывести токсины



Состав

- Эссенция **арктической морошки** и **витамин С** заряжают кожу энергией, восстанавливая ее естественное сияние
- **Чистая арктическая родниковая вода** интенсивно увлажняет
- **Технология сияния** помогает сделать кожу более ровной, гладкой и сияющей



Применение

После утреннего ритуала очищения и тонизации наносим крем



Преимущества

Свежая формула интенсивно увлажняет, выравнивает тон кожи, освежает и дарит заряд энергии







Особенности

Витамин С в креме достаточно активный, поэтому крем лучше подойдет на осень – зиму









ВОССТАНАВЛИВАЮЩИЙ КРЕМ-СОН VALO VITAMIN C

 Аудитория	<ul style="list-style-type: none"> • Для любого типа кожи. • Для клиентов, которые хотят получить глубокий уход в ночном креме
 Состав	<ul style="list-style-type: none"> • Обогащенный эффективными антиоксидантами, этот интенсивно увлажняющий ночной крем питает и восстанавливает кожу во время ночного сна • экстракт семян экологически чистой морошки и витамин С придают сияние усталой и обезвоженной коже • гиалуроновая кислота вместе с увлажняющей арктической родниковой водой помогают восстановить и сохранить естественный уровень увлажненности кожи
 Применение	<p>После вечернего очищения и тонизации за полчаса до сна наносим крем -сон, чтобы он успел впитаться</p>
 Преимущества	<p>Крем- сон (слиппинг крем) позволяет получить эффект маски – глубокий уход за кожей во время сна</p>
 Особенности	<p>Крем достаточно плотный по текстуре, но отлично впитывается и не оставляет жирного блеска на коже утром</p>



ПРИДАЮЩИЙ СИЯНИЕ КОКТЕЙЛЬ ДЛЯ ЛИЦА VALO VITAMIN C

 Аудитория	<ul style="list-style-type: none"> • Для клиентов с сухим типом кожи на ночь летом, зимой можно и на день • Для клиентов с нормальной кожей в осенне-зимний период на ночь • Для возрастной кожи на ночь
 Состав	<ul style="list-style-type: none"> • Масло из семян клюквы и арктической морошки, богатых антиоксидантами, питает и успокаивает кожу, делая ее бархатной • Сочетание витамина С и чистой родниковой воды увлажняет даже сухую кожу, делает ее мягкой и сияющей
 Применение	<p>После очищения и тонизации нанести на лицо. Перед нанесением обязательно смешать до однородного масла две фазы средства</p>
 Преимущества	<p>Спасение для кожи с сухостью или сухой. Можно использовать как самостоятельный продукт</p>
 Особенности	<p>Коктейль при смешивании двух масел образует однородную текстуру. На сухой и нормальной коже абсолютно не оставляет жирности и прекрасно впитывается</p>



СРЕДСТВО ДЛЯ ОБЛАСТИ ВОКРУГ ГЛАЗ VALO VITAMIN C



Аудитория

Для девушек старше 20 лет, которые хотят улучшить цвет лица под глазами и сделать взгляд свежим и сияющим



Состав

- **Экстракты дикой арктической морошки и других ценных арктических ягод**, насыщенных антиоксидантами, витаминами С, В3, В5, Е, а также ценными Omega-жирными кислотами для питания, защиты и естественного сияния кожи
- Сочетание **чистой арктической воды и гиалуроновой кислоты** обеспечивает ни с чем не сравнимое увлажнение кожи



Применение

Наносить утром и вечером на очищенную кожу вокруг глаз



Преимущества

Сокращает видимые припухлости, освежает кожу вокруг глаз и придает сияние. Восстановление и защита естественного сияния кожи происходит благодаря новым эффективным формулам. Они увлажняют кожу, возвращая свежесть и здоровое сияние







Особенности

В составе крема есть мерцающие частички, которые мгновенно делают кожу вокруг глаз более свежей и отдохнувшей



**ПРИДАЮЩАЯ СИЯНИЕ ГИАЛУРОНОВАЯ ЭССЕНЦИЯ
VALO ЕСТЕСТВЕННОЕ СИЯНИЕ ВАШЕЙ КОЖИ**







 Аудитория	<ul style="list-style-type: none"> • Для девушек, которые жить не могут без сыворотки. Используют такой продукт и под крема, и под маски • Клиентки, которым нужно к своему уходу более глубокое увлажнение
 Состав	<ul style="list-style-type: none"> • Формулы сияния содержат экстракты дикой арктической морошки и других ценных арктических ягод, насыщенных антиоксидантами, витаминами С, В3, В5, Е, а также ценными Omega-жирными кислотами для питания, защиты и естественного сияния кожи • Сочетание чистой арктической воды из нетронутых природных источников и гиалуроновой кислоты обеспечивает ни с чем не сравнимое увлажнение кожи
 Применение	<p>Наносить под крем утром или/и вечером Прекрасно подойдет под маски, особенно альгинатные</p>
 Преимущества	<p>Один из самых мощных продуктов для того, чтобы вернуть коже влагу, разгладить сухие мелкие морщинки, сделать кожу свежей, чистой и увлажненной</p>
 Особенности	<p>Сыворотка может давать легкую липкость – это гарант того, что в ней высокое содержание гиалуроновой кислоты, которая прекрасно увлажняет</p>



Бьюти -



 Аудитория	<ul style="list-style-type: none"> • Ампулы Lumene в своем составе содержат инкапсулированный витамин С • Это не просто витамин С – это инкапсулированная молекула, которая глубоко проникает в кожу и, медленно высвобождаясь, оказывает пролонгированный длительный эффект
 Состав	<p>Клиентки:</p> <ul style="list-style-type: none"> • с серым цветом лица • курящие • мало проводящие время на улице • которые хотят освежить кожу после зимы
 Применение	<p>Снять наконечник капсулы путем скручивания и выдавить содержимое на кончики пальцев Нанести на очищенную кожу лица и шеи перед дневным или ночным кремом, избегая кожи вокруг глаз Использовать в качестве курса в течение 28 дней, одна капсула в день</p>
 Преимущества	<p>После курса использования заметно улучшается цвет лица, кожа сияющая, нежная, отдохнувшая и излучающая молодость. Такого эффекта хочется всегда – особенно весной, когда после зимы чувствуется нехватка витаминов и свежести</p>
 Особенности	<p>Сыворотку обязательно использовать каждый день в течение 28 дней без перерыва – именно за это время происходит полный цикл обмена кожи.</p>



РИТУАЛЫ КРАСОТЫ ОТ

НА ДЕНЬ 

Кожа 20+
Нормальная и
склонная

к жирности
→
**GLOW REVEAL
MOISTURIZER**
CONTAINS VITAMIN C

ALL SKIN TYPES



Кожа 20+
нормальная,
склонная
к сухости и сухая

VITAMIN C
MOISTURIZER SPF15

ALL SKIN TYPES



НА ^{VALO}НОЧЬ 



OVERNIGHT BRIGHT

CONTAINS VITAMIN C

SLEEPING CREAM

ALL SKIN TYPES



Очищен



Набор продуктов VALO

Разбудите естественное сияние вашей
кожи

с помощью ритуалов красоты VALO

Сияние и Защита

1. Гиалуроновая эссенция
2. Средство вокруг глаз
3. Дневной крем с витамином С и SPF15

Ультра-Сияние

1. Увлажняющая дымка, придающая сияние
2. Гиалуроновая эссенция
3. Увлажняющий дневной крем

Сияние и интенсивное питание

1. Гиалуроновая эссенция
2. Коктейль с арктическими ягодами
3. Ночной крем-сон

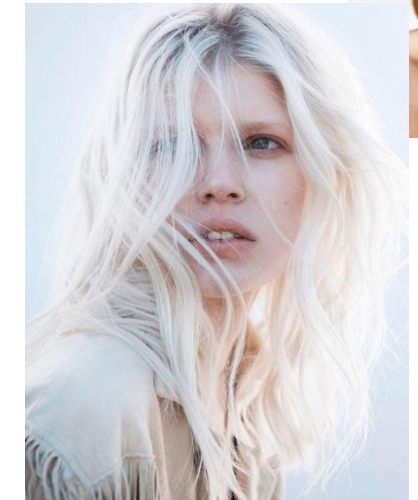

Конкуренты VALO



Lumene VALO

Payot MY PAYOT

Clarins ECLAT DU JOUR

Clinique TURNAROUND

SISU [ГОРОДСКОЙ АНТИДОТ]

LUMENE
BEAUTY BORN OF LIGHT

30+

Загрязнения, плохая экология, стресс не проходят даром. **SISU Urban Antidotes** – спектр ухаживающих средств, сочетающих увлажняющие свойства чистой **арктической родниковой воды** с богатыми **антиоксидантами** экстрактами **коры северной сосны** и **еловых побегов**

Линейка Sisu – это:

- ✓ идеальный помощник для защиты от внешних факторов стресса
- ✓ эффект детокса, оптимального увлажнения и защиты для молодой и здоровой кожи
- ✓ настоящий антидот от современной жизни для кожи
- ✓ восстановление натурального сияния и свежести
- ✓ защита от пыли, грязи, смога
- ✓ предотвращение старения

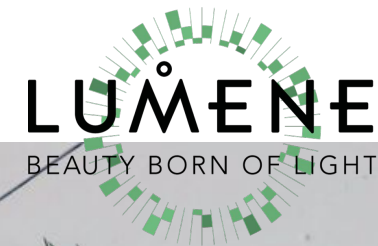

SISU
[URBAN ANTIDOTES]

LUMENE
 BEAUTY BORN OF LIGHT

30+
30
Для кого линейка?

Женщина 30-40 лет, ведущая активный образ жизни, успевающая все – семья, карьера, спорт. Образ жизни, который всегда держит в тонусе и практически не оставляет свободного времени

ОТДУШКА:

Насыщенный и свежий лес – сердце аромата Sisu. Свежая листва смешивается с живительными травами, **диким тимьяном, лавандой и сосной**. Им аккомпанирует чувственная комбинация древесных нот и мягкого белого мускуса в шлейфе.

Активные компоненты линейки:

- ✓ **Еловые побеги** работают как антиоксидант, защищая кожу от старения
- ✓ **Экстракт сосновой коры** – сильнейший антиоксидант, который питает кожу, действуя как природная защита, для поддержания свежести.



SISU – целевая

- ✓ Девушки и женщины с 30 лет и старше, которые понимают в правильном уходе за лицом, и понимают, насколько важно предотвратить возрастные изменения
- ✓ Которые любят покупать натуральную косметику и верят в силу натуральных компонентов
- ✓ Такие девушки верят в силу антиоксидантов, ведь именно они борются с главными врагами молодости – свободными радикалами
- ✓ Такие девушки следят за новинками в области косметики, любят их пробовать и всегда стараются использовать косметику как профилактику, а не коррекцию
- ✓ Хотят оставаться молодыми, всегда ведут активный образ жизни, занимаются спортом и правильно питаются



Особые синтетические молекулы, нейтрализующие свободные радикалы и создающие мощную защиту на клеточном уровне:

- ✓ Обладают антиоксидантными свойствами и эффектом детокса, защищая клетки кожи от повреждений, вызываемых загрязненным воздухом или УФ-излучением
- ✓ Предотвращают преждевременное старение кожи под действием свободных радикалов
- ✓ Технология **Urban Antidotes** подтвердила свою эффективность, справляясь с проблемой лучше, чем Resveratrol (защитник от внешних факторов) или витамин E
- ✓ Нейтрализует воздействие внешних факторов стресса на кожу

КЛЮЧЕВЫЕ ТЕХНОЛОГИИ SISU [URBAN ANTIDOTES]





ИНТЕНСИВНО УВЛАЖНЯЮЩАЯ СЫВОРОТКА

30 ml

Глубокое увлажнение и защита от негативного влияния окружающей среды. Формула, содержащая сильнейшие антиоксиданты из самого сердца экстрактов сосновой коры и еловых побегов в сочетании с чистой арктической родниковой водой, создает невидимый барьер от негативных факторов окружающей среды, поддерживает баланс влаги, возвращает здоровый цвет лица и естественное сияние.



ДНЕВНОЙ И НОЧНОЙ УВЛАЖНЯЮЩИЙ КРЕМ-УХОД

50 ml

Формула, содержащая сильнейшие антиоксиданты из самого сердца экстрактов сосновой коры и еловых побегов в сочетании с чистой арктической родниковой водой, глубоко увлажняет, нейтрализует воздействие свободных радикалов, улучшает текстуру кожи, восстанавливает здоровый цвет лица и естественное сияние.



ВОССТАНАВЛИВАЮЩЕЕ И ЗАЩИЩАЮЩЕЕ МАСЛО ДЛЯ ЛИЦА

30 ml

Драгоценный эликсир из масел северных ягод для питания и естественной защиты от внешних воздействий. Формула, содержащая сильнейшие антиоксиданты из арктической брусники, черной смородины и черники, незаменимые Omega-жирные кислоты и витамин E, поддерживает естественные защитные механизмы кожи, восстанавливает здоровый цвет лица и глубоко восстанавливает.



ВОССТАНАВЛИВАЮЩАЯ И ЗАЩИЩАЮЩАЯ ДЫМКА ДЛЯ ЛИЦА

100 ml

Формула на основе чистой арктической родниковой воды, содержащая богатый минералами березовый сок и антиоксидантный витамин B3, обеспечивает эффективную защиту и увлажнение кожи. Возвращает здоровый цвет лица и восстанавливает естественное сияние.







ГЛУБОКО ОЧИЩАЮЩАЯ МАСКА

75 ml

Формула, содержащая натуральные отшелушивающие частицы северной клюквы, чистую арктическую родниковую воду и экстракты сосновой коры и еловых побегов, глубоко очищает кожу, защищает от воздействия внешних факторов стресса, делает ее гладкой, свежей, возвращает естественное сияние.

DEEP CLEAN ОЧИЩАЮЩАЯ МАСКА









 Аудитория	<p>Для всех типов кожи, особенно нормальной склонной к сухости либо склонной к жирности</p>
 Состав	<ul style="list-style-type: none"> • Богатые антиоксидантами экстракты сосновой коры и еловых побегов действуют в сочетании с чистой арктической родниковой водой, улучшая и защищая вашу естественную красоту
 Применение	<p>Нанесите на чистую сухую кожу и оставьте на 5-10 минут. Смойте прохладной водой. Используйте 2-3 раза в неделю или по мере необходимости</p>
 Преимущества	<p>Маска обладает очищающим, освежающим эффектом. Природные отшелушивающие частицы северной клюквы очищают кожу, помогая удалить следы городской жизни с кожи</p>
 Особенности	<p>В составе есть частички брусники, которые дополнительно шлифуют кожу не травмируя ее</p>

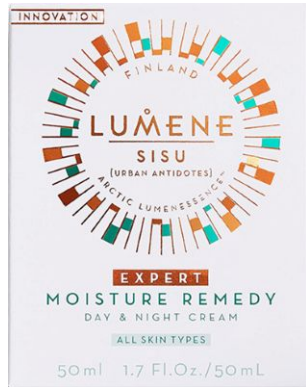
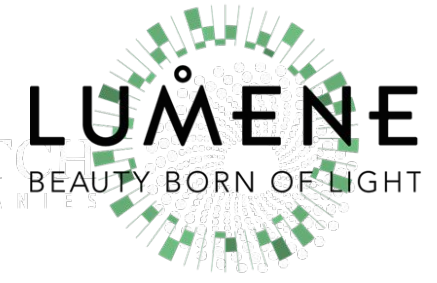

ДНЕВНОЙ И НОЧНОЙ УВЛАЖНЯЮЩИЙ КРЕМ-УХОД SISU

DALIDOVITCH
GROUP OF COMPANIES



 Аудитория	<p>Весенне-летнее время идеален: на ночь для всех типов кожи или на день для нормальной, склонной к сухости и сухой</p> <p>Осенне – зимний период: на ночь и на день для любого типа кожи</p>
 Состав	<p>Экстрактов сосновой коры и еловых побегов в сочетании с чистой арктической родниковой водой, глубоко увлажняет, улучшает текстуру кожи, восстанавливает здоровый цвет лица и естественное сияние</p>
 Применение	<p>Утром и вечером наносим на очищенную кожу после тонизации</p>
 Преимущества	<p>Нанести на лицо и шею после очищения. Используйте утром и вечером для получения красивой, здоровой, увлажненной кожи</p>
 Особенности	<p>Текстура крема достаточно насыщенная На ночь можно использовать для любого типа кожи</p>



ВОССТАНАВЛИВАЮЩЕЕ И ЗАЩИЩАЮЩЕЕ МАСЛО ДЛЯ ЛИЦА SISU

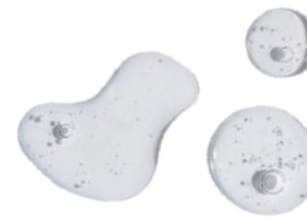

 Аудитория	<ul style="list-style-type: none"> • Клиенты с любым типом кожи, которые любят вместо крема использовать масла на ночь • Клиенты с сухой кожей, для более глубокого питания
 Состав	<ul style="list-style-type: none"> • Экстракты арктической брусники, черной смородины и черники, Omega-жирные кислоты и витамин Е, поддерживают естественные защитные механизмы кожи, возвращают здоровый цвет лица и глубоко восстанавливают
 Применение	<p>Нанести на лицо и шею после очищения. До нанесения масла идеально использовать скраб или пиллинг</p>
 Преимущества	<p>Драгоценный эликсир из масел северных ягод для питания и естественной защиты от внешних воздействий</p>
 Особенности	<p>Масло обладает легкой текстурой, поэтому впитывается лучше, чем классические масла.</p>



СМОРОДИНА

Регенерирует кожу, борется с пигментацией и улучшает цвет кожи, омолаживает, стимулирует синтез коллагена.



ЧЕРНИКА

Экстракт черники содержит витамины С, А, группы В, Р, РР, янтарную, яблочную, лимонную и хинную кислоты, пектины, фитонциды, сахара и спирты и микроэлементы – *укрепляет сосуды, витаминизирует кожу, улучшает цвет лица.*



БРУСНИКА

Стоит отметить большое содержание в этой ягоде витаминов А, группы В, С, Е. Она также содержит углеводы, дубильные вещества и каротин - *сильнейший антиоксидант. Укрепляет и оздоравливает кожу.*

ИНТЕНСИВНО УВЛАЖНЯЮЩАЯ СЫВОРОТКА SISU, ЗАЩИЩАЮЩАЯ ОТ ВНЕШНИХ ВОЗДЕЙСТВИЙ

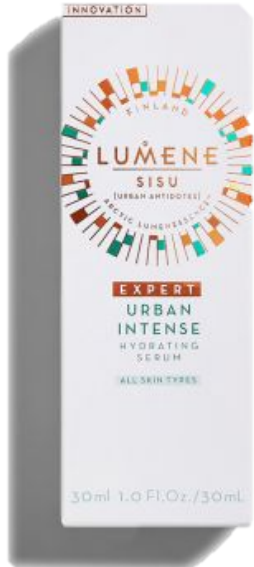





 Аудитория	<p>Клиенты, которые:</p> <ul style="list-style-type: none"> •хотят глубоко оздоровить кожу •привыкли получать явный эффект от продуктов •любят сыворотки
 Состав	<ul style="list-style-type: none"> • Экстракт коры северной сосны • Экстракт северных еловых побегов • Чистейшая арктическая родниковая вода • Технология против загрязнения кожи <p>Все компоненты дополняя друг друга увлажняют, питают, омолаживают и делают кожу здоровой</p>
 Применение	<p>Нанести на лицо и шею после очищения. Лучше всего использовать на ночь, именно ночью кожа работает (активно обновляется) При необходимости, накрыть сыворотку кремом</p>
 Преимущества	<p>Помогает увлажнить и защитить кожу Защита от негативного воздействия окружающей среды Формирует невидимый барьер от загрязненного городского воздуха, помогает поддерживать баланс влаги в коже Дарит свежесть и здоровое сияние</p>
 Особенности	<p>Сыворотка Sisu, в отличие от обычных сывороток, имеет текстуру эликсира Используем:</p> <ul style="list-style-type: none"> •кожа склонна к жирности - можно не накрывать дневным или ночным кремом (днем можно нанести тональное средство) •кожа сухая и склонная к сухости - поверх сыворотки наносим крем



ВОССТАНАВЛИВАЮЩАЯ И ЗАЩИЩАЮЩАЯ ДЫМКА ДЛЯ ЛИЦА SISU



 Аудитория	<ul style="list-style-type: none"> • Женщинам, которые работают в офисе – в помещениях сухой воздух • Женщинам с сухостью кожи • Всем клиентам, старше 30 лет, которые любят термальную воду
 Состав	<ul style="list-style-type: none"> • Заряженная арктической родниковой водой, богатая минералами березового сока и антиоксидантами, витамином В3, ультра-тонкая дымка помогает защитить и увлажнить клетки кожи, чтобы защитить и сохранить внешний вид вашей кожи естественно сияющим
 Применение	<p>Дымка для зоны лица, шеи и декольте, защищающая от агрессии внешней среды. Использовать дымку можно на всех этапах ухода в том числе и на макияж</p>
 Преимущества	<p>Идеальное средство, чтобы освежить кожу в течение дня и защитить от пыли, грязи и смога города Возвращает здоровый цвет лица и восстанавливает естественное сияние</p>
 Особенности	<p>Дымка на водной основе, однако прекрасно увлажняет и ухаживает благодаря активным компонентам</p>



РИТУАЛЫ КРАСОТЫ ОТ SISU



1
Интенсивная сыворотка



2
Увлажняющий уход



3
Восстанавливающая дымка

✓ Защищает от внешних факторов стресса



1
Глубоко очищающая маска



2
Восстанавливающее масло



3
Увлажняющий уход

✓ Ночь – лучшее время для естественных процессов регенерации клеток кожи



КОНКУРЕНТЫ SISU



Lumene SISU

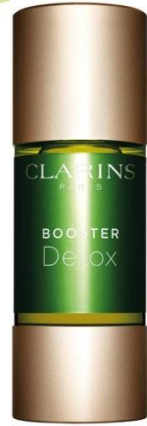

Clarins DETOX BOOSTER
Сыворотка – 15 мл



Caudalie POLYPHENOL



Clinique SUPERDEFENSE
Крем – 30 мл



Clarins DOUBLE SERUM
Сыворотка – 50 мл



Caudalie POLYPHENOL



Payot DETOX MASK



Lumene SISU



Clinique SUPERDEFENSE



Clarins BB DETOX

КУУЛАС [СИЯНИЕ]

Lumene Kuulas:

- Защищает кожу от ежедневного воздействия окружающей средой
- Омолаживает
- Разглаживает морщинки
- Предотвращает старение
- Подтягивает овал лица
- Дарит свежесть и сияние

Активные компоненты линейки:

- ✓ **Арктическая брусника** – кладезь полезных веществ. Обновляет и укрепляет, тонизирует и омолаживает кожу.
- ✓ **Чистейшая арктическая родниковая вода** – оздоравливает и увлажняет кожу
- ✓ Формула KUULAS дополнена **технологией сохранения эластичности** кожи, благодаря которой кожа выглядит упругой, ровной и сияющей.

LUMENE
BEAUTY BORN OF LIGHT

35+



КУУЛАС – ЦЕЛЕВАЯ

- ✓ Молодая, умная, свободно ориентирующаяся в digital-пространстве женщина 35+, которая понимает, насколько важно пользоваться линейками для своего возраста.
- ✓ Активно транслирует свою жизнь в Instagram, с удовольствием тратит деньги.
- ✓ Живет очень активной и энергичной жизнью, любит проводить время на вечеринках и не считает, что на данном этапе жизни она должна снизить темп своей активности.

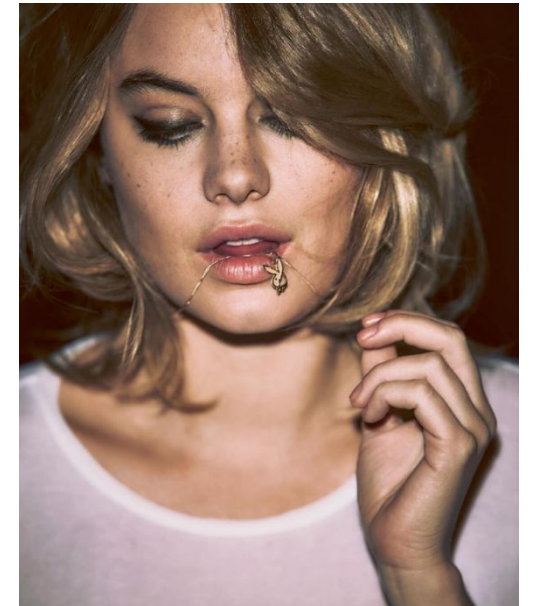



Укрепляющий и увлажняющий дневной уход, придающий сияние

Укрепляющий дневной уход SPF15, придающий сияние

Укрепляющий ночной уход для красоты кожи

Укрепляющий уход для области вокруг глаз, придающий сияние

Укрепляющая сыворотка для области вокруг глаз, придающая сияние

Укрепляющая и подтягивающая сыворотка

Эликсир

Укрепляющая и подтягивающая сыворотка V-Shaping, придающая сияние

Для всех типов кожи

- ✓ Помогает восстановить сияние и упругость кожи
- ✓ Содержит производное витамина Е и гиалуроновую кислоту для предотвращения первых признаков старения
- ✓ Интенсивно увлажняет

- ✓ Помогает восстановить сияние и упругость кожи
- ✓ Защищает от воздействия солнечных лучей
- ✓ Содержит производное витамина Е и гиалуроновую кислоту для предотвращения первых признаков старения

- ✓ Восстановление сияние и упругости кожи в течение ночи
- ✓ Содержит производное витамина Е и гиалуроновую кислоту для предотвращения первых признаков старения и повышения упругости кожи
- ✓ Интенсивно питает

- ✓ Помогает разгладить и укрепить кожу области вокруг глаз
- ✓ Формула без отдушек, содержащая питательные пептиды, защищает от появления признаков старения и сокращает темные круги под глазами

- ✓ Специальное средство для мгновенно более подтянутой кожи области вокруг глаз
- ✓ Невесомая сыворотка без отдушек для предотвращения первых признаков старения, припухлостей и отечности зоны вокруг глаз

- ✓ Инновационное средство помогает подтянуть контуры лица и разгладить кожу для молодости и сияния
- ✓ Содержит: экстракт северной брусники питательные пептиды чистой арктической родниковую воду

- ✓ Эликсир с запатентованным экстрактом северной клюквы, богатой антиоксидантами питательным комплексом пептидов, чистой арктической родниковой водой светоотражающими пигментами которые омолаживают, корректируют морщинки и подтягивают овал лица

- ✓ Инновационное средство помогает подтянуть контуры лица и разгладить кожу для молодости и сияния
- ✓ Содержит питательные пептиды
- ✓ Укрепляет кожу, сокращая и предотвращая появление первых признаков старения

Основной уход

УКРЕПЛЯЮЩИЙ ДНЕВНОЙ КРЕМ-УХОД SPF15 KUULAS, ПРИДАЮЩИЙ СИЯНИЕ



 Аудитория	<p>Для женщин старше 35 лет, которым нужен антивозрастной уход на день и чтобы крем защищал от солнца</p>
 Состав	<ul style="list-style-type: none"> • запатентованный экстракт северной брусники • богатой антиоксидантами производное витамина E • гиалуроновую кислоту • чистую арктическую родниковую воду
 Применение	<p>После утреннего ритуала очищения и тонизации наносим крем как минимум за пол часа до выхода на улицу, чтобы SPF начал работать</p>
 Преимущества	<p>Его формула помогает замедлить появление первых признаков старения и сделать кожу более подтянутой, гладкой и сияющей</p>
 Особенности	<p>Содержит SPF, поэтому крем будет чуть плотноват, однако быстро впитывается и при этом защищает от пигментации</p>



 Аудитория	<p>Женщинам после 35 лет для всех типов кожи</p>
 Состав	<ul style="list-style-type: none"> • производное витамина E – сильный антиоксидант • гиалуроновую кислоту для предотвращения первых признаков старения и повышения упругости кожи
 Применение	<p>После вечернего очищения и тонизации наносим горошину крема на лицо за пол часа до сна</p>
 Преимущества	<p>Интенсивно питает, предотвращает старение и корректирует уже имеющиеся морщинки</p>
 Особенности	<p>Ночной крем плотнее дневного за счет масел, однако ночью хорошо впитывается</p>



УКРЕПЛЯЮЩИЙ КРЕМ ДЛЯ КОЖИ ВОКРУГ ГЛАЗ



Аудитория

- Женщины от 35 лет, которые уже видят морщинки под глазами и хотят их подкорректировать
- Хотят укрепить нежную кожу вокруг глаз



Состав

- Формула без ароматизаторов с:
- запатентованным **экстрактом богатой антиоксидантами северной брусники**
 - **питательным пептидным комплексом**
 - **чистой арктической ключевой водой**
- Помогают защитить нежную кожу вокруг глаз от первых признаков старения и сократить видимость кругов под глазами, возвращая сияющий вид взгляду



Применение

Утром и вечером после очищения на кожу вокруг глаз по массажным линиям наносим крем на верхнее неподвижное веко и на нижнее веко



Преимущества

Крем со светоотражающими пигментами, которые мгновенно делают кожу вокруг глаз ухоженной и свежей



Особенности

Крем легкий, однако прекрасно ухаживает и при этом не оставляет чувства липкости



Аудитория

- Женщины от 35 лет, которые уже видят морщинки под глазами и хотят их подкорректировать
- Хотят укрепить нежную кожу вокруг глаз
- Любят легкие текстуры



Состав

- В состав формулы легкой сыворотки без отдушек входит:
- **экстракт северной клюквы**, богатой антиоксидантами
 - **чистая арктическая вода** помогают уменьшить признаки усталости и припухлости, возвращая коже заметно более молодой и сияющий вид



Применение

Утром и вечером после очищения на кожу вокруг глаз по массажным линиям наносим сыворотку на верхнее неподвижное веко и на нижнее веко



Преимущества

Сыворотка со светоотражающими пигментами, которые мгновенно делают кожу вокруг глаз ухоженной и свежей



Особенности

Сыворотка имеет очень легкую текстуру, однако прекрасно ухаживает и при этом не оставляет чувства липкости

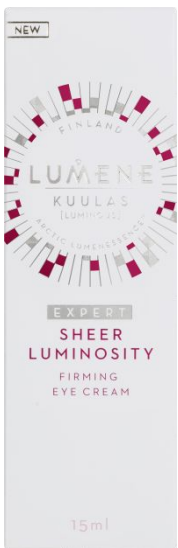

УКРЕПЛЯЮЩАЯ И ПОДТЯГИВАЮЩАЯ СЫВОРОТКА



 Аудитория	Девушки, которые любят: <ul style="list-style-type: none"> •хотят усилить эффект от крема •использовать сыворотки в ежедневном уходе, как обязательный продукт •пользоваться интересными продуктами в уходе •увлекаются диетами, и используют сыворотки, чтобы кожа не потеряла упругость •любят в качестве профилактики использовать сыворотки с глубоким действием
 Состав	Инновационное средство помогает подтянуть контуры лица и разгладить кожу для молодости и сияния. Содержит: <ul style="list-style-type: none"> •запатентованный и чрезвычайно богатый антиоксидантами экстракт северной брусники •питательные пептиды •чистейшую арктическую родниковую воду
 Применение	На очищенную кожу лица наносим и накрываем кремом.
 Преимущества	Возвращает коже упругость Укрепляет овал лица Делает кожу подтянутой и красивой
 Особенности	Сыворотка укрепляет кожу, сокращая и предотвращая появление первых признаков старения. Кожа выглядит молодой, подтянутой и сияющей.







 Аудитория	Девушки, которые любят: <ul style="list-style-type: none"> •использовать сыворотки в ежедневном уходе •хотят усилить эффект от крема •пользоваться интересными продуктами в уходе •увлекаются диетами, чтобы кожа не потеряла упругость •любят в качестве профилактики использовать сыворотки с глубоким действием
 Состав	Этот концентрированный эликсир красоты с: <ul style="list-style-type: none"> •запатентованным экстрактом северной клюквы, богатой антиоксидантами •питательным комплексом пептидов •чистой арктической родниковой водой •светоотражающими пигментами которые омолаживают, корректируют морщинки и подтягивает овал лица
 Применение	Утром либо на вечер перед выходом
 Преимущества	Идеально подсвечивает кожу за счет светоотражающих пигментов, укрепляет тургор, делая кожу более сильной и подтянутой. Помогает отсрочить появление первых признаков старения и мгновенно придает коже эффект сияния и молодости
 Особенности	Сыворотка в шариках, которые прекрасно раздавливаются с помощью мембраны, что позволяет выдавить нужное количество средства



УКРЕПЛЯЮЩАЯ И ПОДТЯГИВАЮЩАЯ СЫВОРОТКА V-SHAPING KUULAS



 Аудитория	<p>Девушки, которые:</p> <ul style="list-style-type: none"> • понимают, что за зоной V нужен тщательный уход, особенно после 35 лет • любят использовать сыворотки в ежедневном уходе, как обязательный продукт • пользуются продуктами в уходе за зоной V • увлекаются диетами, и используют сыворотки, чтобы кожа не потеряла упругость • любят в качестве профилактики использовать сыворотки с глубоким действием
 Состав	<p>Инновационное средство помогает подтянуть контуры лица и разгладить кожу для молодости и сияния.</p> <p>Содержит:</p> <ul style="list-style-type: none"> • запатентованный и чрезвычайно богатый антиоксидантами экстракт северной брусники • питательные пептиды • чистейшую арктическую родниковую воду
 Применение	<p>На очищенную кожу подбородка (зону V) наносим и накрываем кремом.</p>
 Преимущества	<p>Возвращает коже упругость Укрепляет овал лица Делает кожу подтянутой и красивой Единственный продукт для V зоны</p>
 Особенности	<p>Сыворотка укрепляет кожу, сокращая и предотвращая появление первых признаков старения. Кожа выглядит молодой, подтянутой и сияющей.</p>

Сыворотки	Состав	Возраст	Тип кожи	Куда наноситься	Мерцание
 <p>УКРЕПЛЯЮЩАЯ И ПОДТЯГИВАЮЩАЯ СЫВОРОТКА</p>	<ul style="list-style-type: none"> • Экстракт северной брусники • Питательные пептиды • Арктическая родниковая вода  <p>Все сыворотки работают одинаково СИЛЬНО</p>	35+	Все типы кожи	На все лицо	нет
 <p>ЭЛИКСИР</p>		35+	Все типы кожи	На все лицо	есть
 <p>УКРЕПЛЯЮЩАЯ И ПОДТЯГИВАЮЩАЯ СЫВОРОТКА V-SHAPING</p>		35+	Все типы кожи	На подбородок (зона V)	нет



ДНК

дом натуральной косметики



Очищение



УТРО

1



Укрепляющая и подтягивающая сыворотка V-Shaping, придающая сияние



ВЕЧЕР

2



Укрепляющий дневной уход SPF15, придающий сияние

2



Укрепляющий ночной уход для красоты кожи

3



Укрепляющая сыворотка для области вокруг глаз, придающая сияние

3



Укрепляющий уход для области вокруг глаз, придающий сияние

КУУЛАС. РИТУАЛЫ КРАСОТЫ

- ✓ Защищает
- ✓ Делает кожу более сияющей и молодой
- ✓ Предотвращает появление признаков старения
- ✓ Оставляет легкое, свежее ощущение после использования

- ✓ Увлажняет и питает
- ✓ Работает против признаков старения кожи
- ✓ Стимулирует обновление кожи в течение ночи
- ✓ Питательная формула

НЕНКУ [INCANDESCENCE]



45+

Программа НЕНКУ помогает коже восстановить сияние и сократить признаки старения благодаря силе богатой активными компонентами облепихе:

- ✓ **Omega-жирными кислотами облепихи**
- ✓ **Витаминами А и Е, которые работают для питания и защиты КОЖИ**
- ✓ **Родниковой водой из недр Арктики, которая обеспечивает оптимальное увлажнение**
- ✓ **Инновационной технологией пептидов, которая стимулирует визуальное улучшение состояния кожи.**

В результате кожа выглядит гораздо моложе.



НЕНКУ – ЦЕЛЕВАЯ АУДИТОРИЯ

- ✓ 45 +, ведет активный образ жизни, уверена в своей коже, знает, чего хочет от жизни и сколько готова потратить на уход.
- ✓ Ведет активный образ жизни и очень любит этот ритм – это лучшие ее годы!
- ✓ Хочет выглядеть сногшибательно – не хочет вернуться в свои 20 лет, но хочет выглядеть моложе своего возраста.
- ✓ Традиционная антивозрастная «тяжелая артиллерия», включая пластическую хирургию – не для нее.
- ✓ Она ищет более натуральный уход за кожей, который тем не менее дает ощутимый результат.
- ✓ Ждет описание результата на упаковке.



АССОРТИМЕНТ



Восстанавливающий
дневной уход SPF 20,
возвращающий сияние

Восстанавливающий
ночной уход,
возвращающий сияние

Восстанавливающий эликсир,
возвращающий сияние
и сокращающий морщины

Ночное питательное
масло для лица,
возвращающее сияние

Восстанавливающий уход
для области вокруг глаз,
возвращающий сияние

Для всех типов кожи

- ✓ Помогает восстановить сияние кожи, одновременно борется с признаками старения
- ✓ Защищает от воздействия солнечного излучения, одного из основных факторов старения кожи
- ✓ Роскошный бархатистый крем с восстанавливающими пептидами для заметного сокращения морщин и укрепления кожи

- ✓ Работает в течение ночи, восстанавливая сияние и молодость кожи
- ✓ Содержит восстанавливающие пептиды для заметного сокращения морщин, укрепления и питания кожи
- ✓ На утро кожа выглядит более молодой и сияющей

- ✓ Уникальный концентрат двойного действия для более гладкой и молодой кожи, который обеспечивает результат мгновенно, и надолго при постоянном использовании
- ✓ Содержит восстанавливающие пептиды

- ✓ Преображающее масло глубоко питает кожу, помогая восстановить ее сияние в течение ночи
- ✓ Стимулирующая сияние формула содержит Омега-жирные кислоты, работающие для улучшения тона и текстуры кожи, заметного сокращения морщин, чтобы кожа выглядела более гладкой и молодой
- ✓ **Идеальнее всего для нормальной и сухой кожи**

- ✓ Помогает разгладить и укрепить нежную кожу вокруг глаз
- ✓ Бархатистый крем, содержащий масло, восстанавливающие пептиды и богатый антиоксидантами витамин Е, заметно сокращает морщины и темные круги под глазами и восстанавливает упругость кожи для ее молодости и сияния

ОСНОВНОЙ УХОД

ВОССТАНАВЛИВАЮЩИЙ ДНЕВНОЙ КРЕМ НЕНКУ



ВОССТАНАВЛИВАЮЩИЙ НОЧНОЙ КРЕМ-УХОД НЕНКУ, ВОЗВРАЩАЮЩИЙ СИЯНИЕ

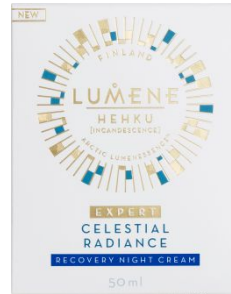
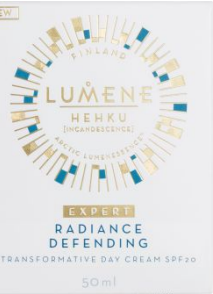

Состав

Женщины 45+, которым нужен правильный уход и защита от солнца днем, чтобы предотвратить появление пигментных пятен



Аудитория

- **Ягоды облепихи** богаты питательными веществами, а также витаминами С и Е, которые помогают бороться с воздействием свободных радикалов и выравнивают тон кожи, — идеальный компонент передовой линейки для антивозрастного ухода.
- **Пептиды** - для восстановления сияния кожи.



Применение

После утреннего ритуала очищения и тонизации наносим крем, как минимум, за пол часа до выхода на улицу, чтобы SPF начал работать



Преимущества

Формула восстанавливающего дневного крема-ухода Nenuk SPF 20 обогащена новейшим комплексом пептидов



Особенности

Содержит SPF, поэтому крем будет плотноват, однако быстро впитывается и при этом защищает от пигментации



Состав

Женщины 45+, которым нужен антивозрастной ночной крем



Аудитория

Облепиховое масло, комплекс восстанавливающих пептидов и чистая арктическая родниковая вода помогают сократить видимость морщин, сделать кожу более подтянутой, а овал лица более четким, пока вы спите, чтобы утром кожа радовала сиянием свежести



Применение

После вечернего очищения и тонизации наносим горошину крема на лицо за пол часа до сна



Преимущества

Этот питательный крем действует, пока вы спите, возвращая коже сияние молодости. Питательная формула с содержанием богатого комплекса элементов







Особенности

Ночной крем плотной текстуры, благодаря чему будет питать кожу. Вместе с тем, крем отлично впитывается

Дополнительный уход





ВОССТАНАВЛИВАЮЩИЙ ЭЛИКСИР НЕНКУ, ВОЗВРАЩАЮЩИЙ СИЯНИЕ И СОКРАЩАЮЩИЙ МОРЩИНЫ



 Аудитория	<ul style="list-style-type: none"> Для нормальной и сухой кожи +45
 Состав	<ul style="list-style-type: none"> Масло облепихи глубоко питает кожу, помогая восстановить ее сияние в течение ночи. Стимулирующая сияние формула содержит Omega- жирные кислоты, работающие для улучшения тона и текстуры кожи, заметного сокращения морщин, чтобы кожа выглядела более гладкой и молодой
 Применение	<p>Наносим на очищенную кожу вечером. В идеале нужно накрывать данный продукт кремом</p>
 Преимущества	<p>При регулярном применении уникальный концентрат двойного действия помогает надолго обеспечить гладкость и свежесть кожи</p>
 Особенности	<p>Эликсир ни что иное как сыворотка. Накрывается кремом для лучшего эффекта и правильного ухода</p>

НОЧНОЕ ПИТАТЕЛЬНОЕ МАСЛО ДЛЯ ЛИЦА НЕНКУ, ВОЗВРАЩАЮЩЕЕ СИЯНИЕ







 Состав	<ul style="list-style-type: none"> Для женщин старше 45 лет, которые любят в качестве ночного крема использовать масла
 Аудитория	<ul style="list-style-type: none"> В состав формулы для придания коже сияния входит облепиховое масло, богатое жирными омега-кислотами, которое помогает выровнять цвет лица и текстуру кожи, заметно сократить видимость морщин и придать коже гладкость и сияние молодости
 Применение	<p>После вечернего очищения нанести на кожу хотя бы за пол часа до сна. Идеально при использовании масел предварительно скрабировать кожу</p>
 Преимущества	<p>Масло для ухода за кожей питает и восстанавливает кожу, пока вы спите, помогая ей вновь обрести сияние молодости</p>
 Особенности	<p>Продукт имеет маслянистую основу, поэтому идеален для использования в ночное время. Предложенная комбинация масел хороша именно для женщин 45+, поскольку дает глубокий питательный уход</p>



Уход за кожей вокруг глаз

ВОССТАНАВЛИВАЮЩИЙ КРЕМ-УХОД ДЛЯ ОБЛАСТИ ВОКРУГ ГЛАЗ НЕНКУ, ВОЗВРАЩАЮЩИЙ СИЯНИЕ



 Аудитория	<ul style="list-style-type: none"> • Для женщин с любым типом кожи от 45+, которым нужно разгладить морщинки, улучшить цвет лица, укрепить кожу.
 Состав	<ul style="list-style-type: none"> • Помогает разгладить и укрепить нежную кожу вокруг глаз. • Нежный крем с маслом облепихи, восстанавливающими пептидами, витамином E, обладающим антиоксидантным действием, и чистой арктической ключевой водой заметно сокращает видимость морщин и темных кругов и восстанавливает естественную упругость кожи, придавая лицу свежий и отдохнувший вид.
 Применение	<p>Утром и вечером после очищения на кожу вокруг глаз по массажным линиям наносим крем на верхнее неподвижное веко и на нижнее веко.</p>
 Преимущества	<p>Идеально подходит для ухода за кожей вокруг глаз 45+.</p>
 Особенности	<p>Для того, чтобы крем еще и снимал усталость, лучше его хранить в холодильнике.</p>

НЕНКУ РИТУАЛЫ КРАСОТЫ



1



Восстанавливающий эликсир,
возвращающий сияние
и сокращающий морщины

2



Восстанавливающий
дневной уход SPF 20,
возвращающий сияние

3



Восстанавливающий
уход для области
вокруг глаз,
возвращающий сияние

- ✓ Защищает кожу
- ✓ Делает тон кожи более ровным и сияющим
- ✓ Работает против признаков старения
- ✓ Интенсивно увлажняет

Очищение



1



Ночное питательное
масло для лица,
возвращающее сияние

2



Восстанавливающий
ночной уход,
возвращающий сияние

- ✓ Интенсивный уход и питание в течение ночи
- ✓ Работает против признаков старения
- ✓ Стимулирует обновление кожи в течение ночи
- ✓ Роскошные и насыщенные формулы

КОНКУРЕНТЫ НЕНКУ



LUMENE
Hehku Крем



CLARINS
Multi Regenerante Крем



CLINIQUE
Repairwear Крем

ХОРОШИХ ПРОДАЖ!!!