

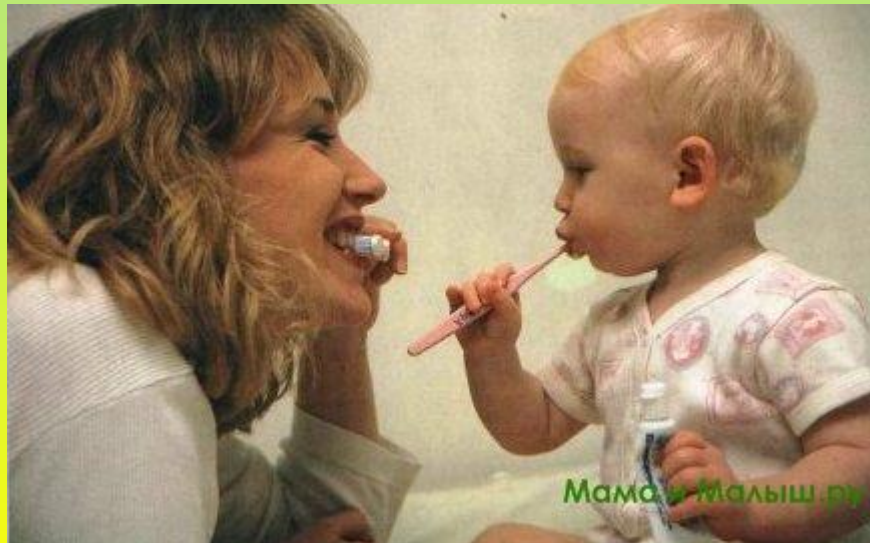

Тема урока: «Пищеварение в ротовой ПОЛОСТИ»



Задачи урока :

Разъяснить значение вкусовых рецепторов; познакомить со строением ротовой полости и топографией основных слюнных желез, рассказать о зубах разного типа и их внутреннем строении, повторить правила гигиены ротовой полости; раскрыть причины заболеваний зубов и их профилактику.

Рассказать о последовательности пищи по пищеварительному каналу

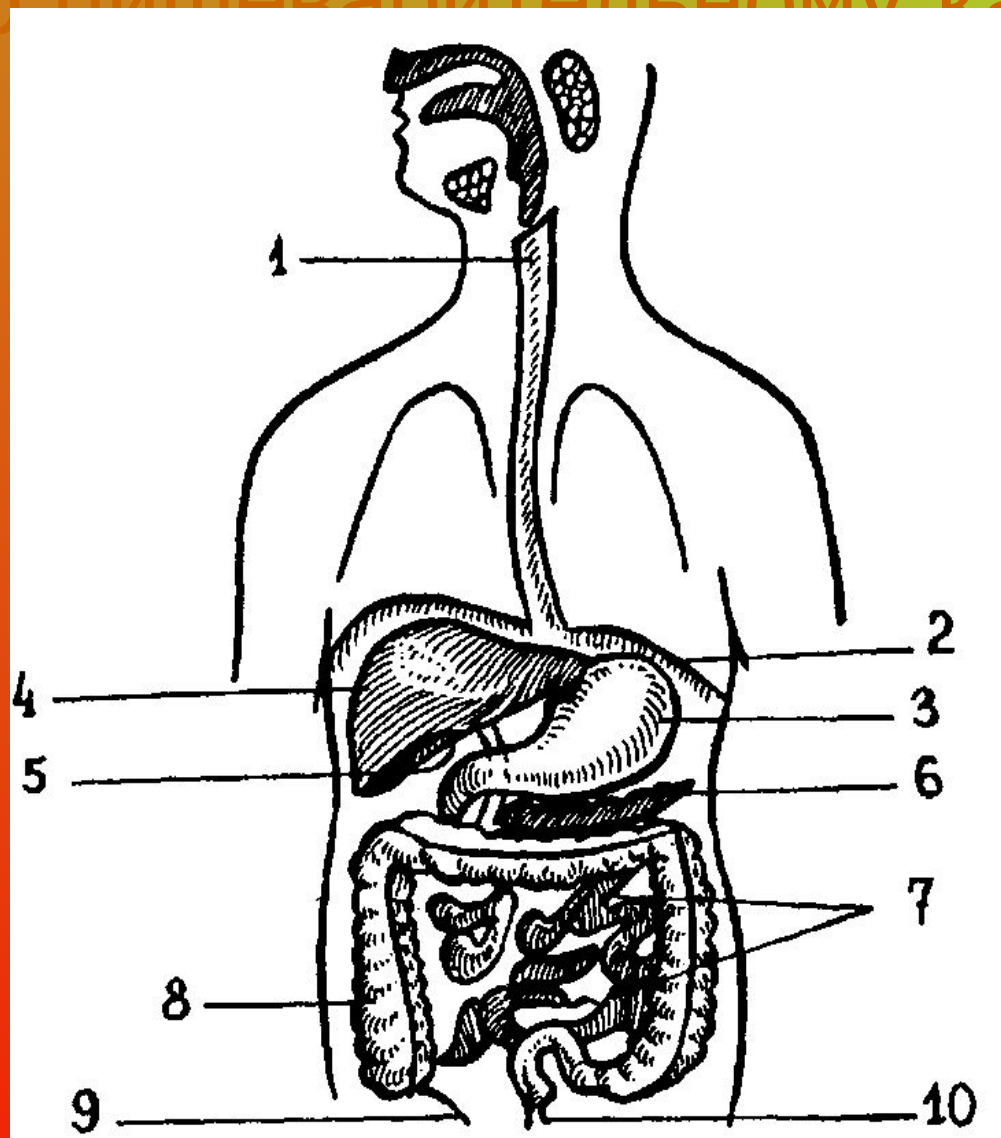

Ротовая полость

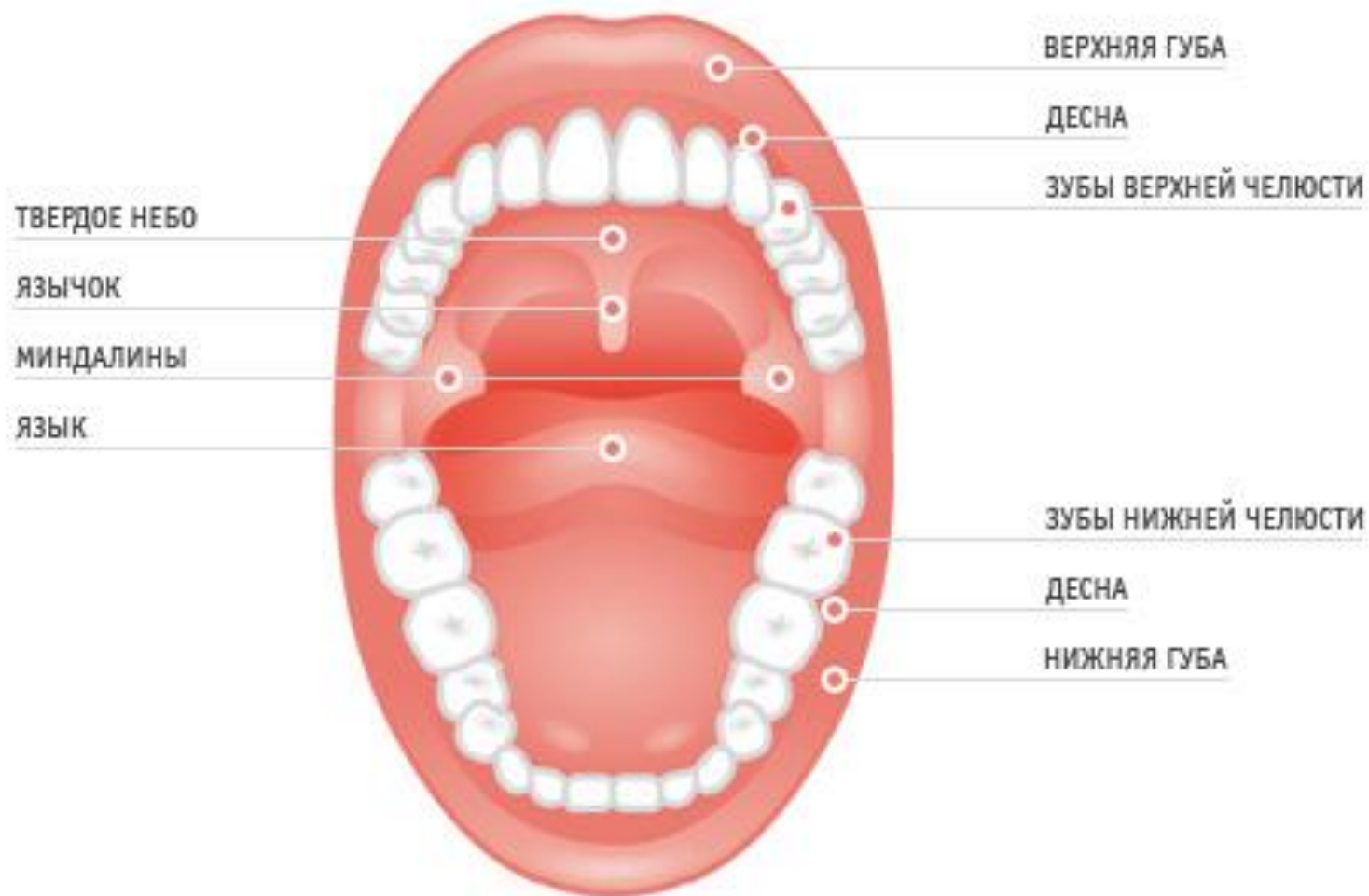

Строение зубов

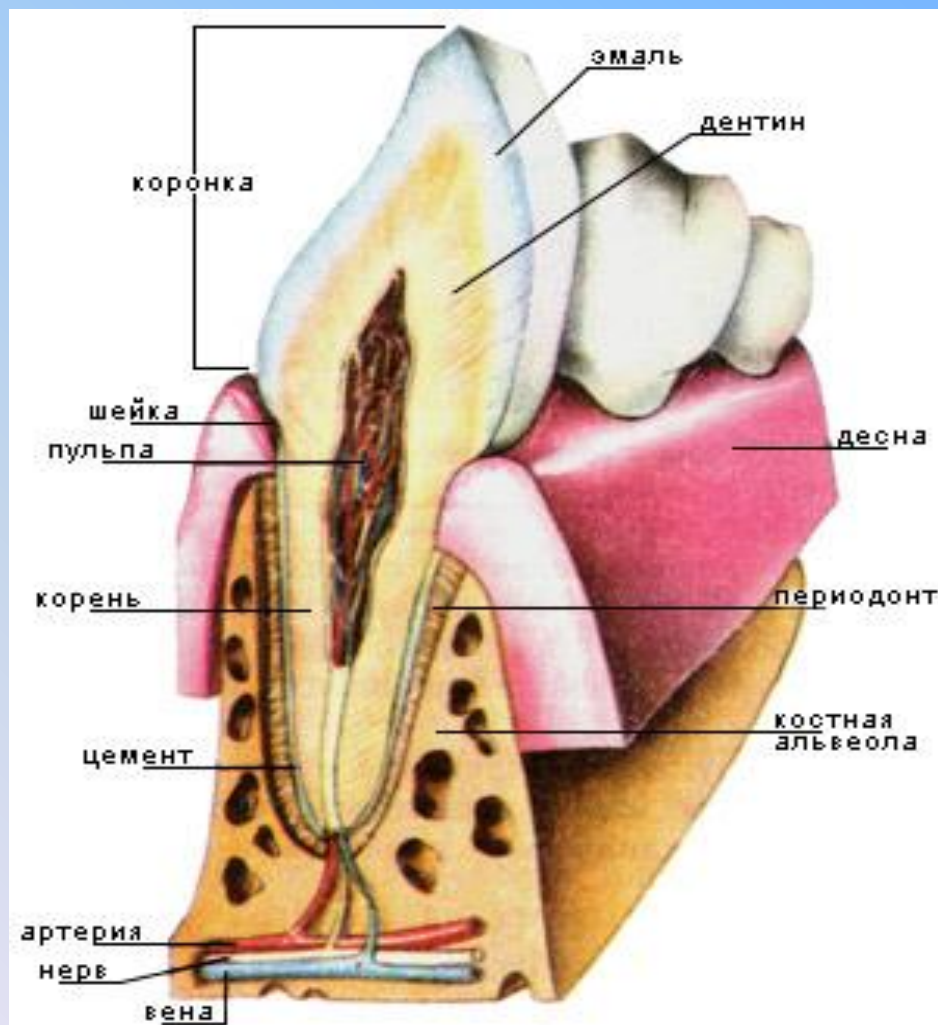

Строение зубов



Заболевание зубов



Парадонтоз



кариес

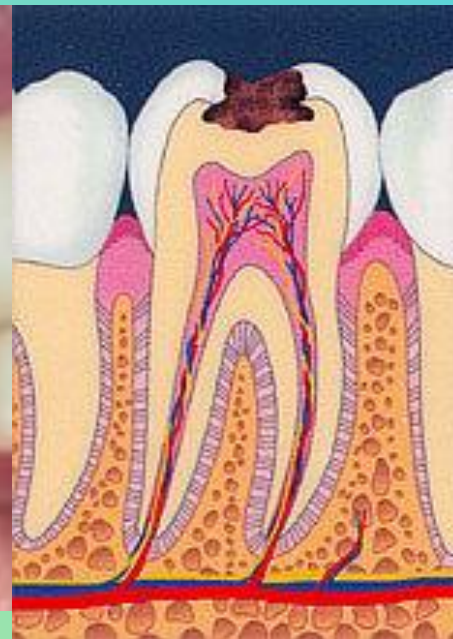

пульпит



пародонтит

Слюнные железы

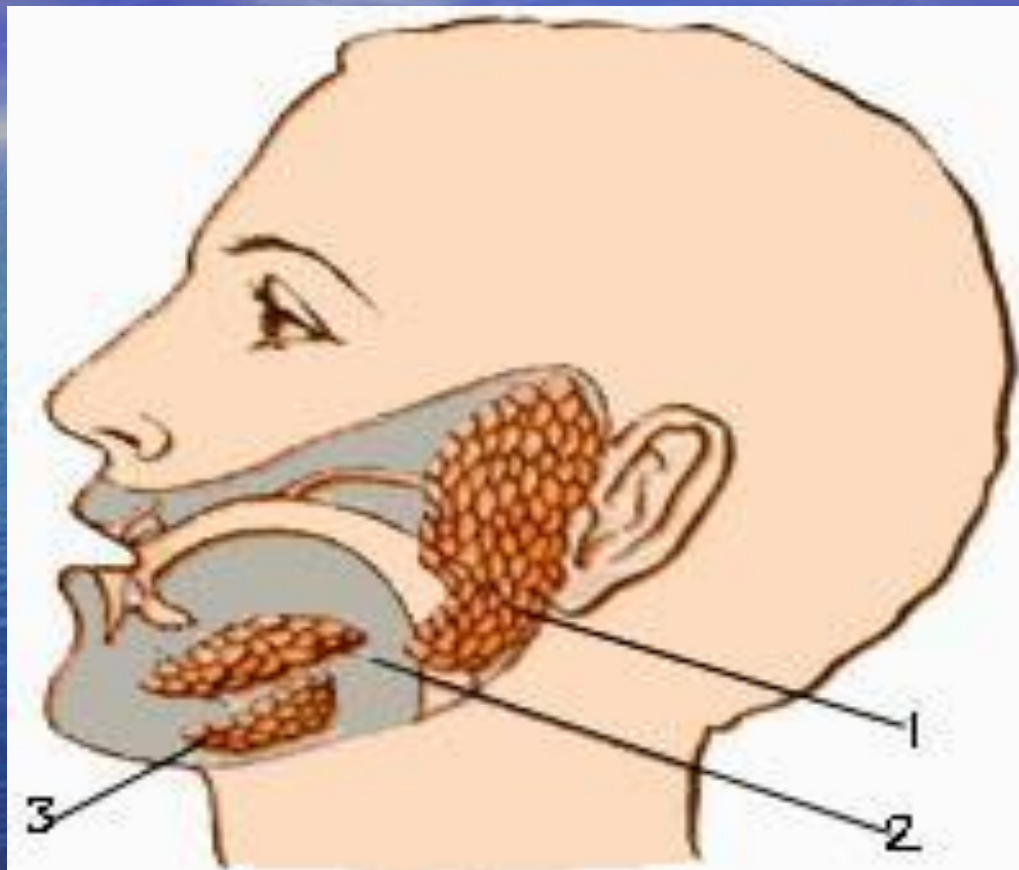

СЛЮННЫЕ ЖЕЛЕЗЫ:
1 - ОКОЛОУШНАЯ;
2 - ПОДЪЯЗЫЧНАЯ;
3 - ПОДЧЕЛЮСТНАЯ

Вывод урока.



- 1. В ротовой полости пища подвергается механической и химической обработке. Происходит расщепление крахмала под действием слюны.*
- 2. При правильном питании и уходе за зубами, зубы вырастают крепкими, хорошо сохраняются и служат человеку очень долго.*
- 3. Ротовая полость совместно с губами, языком и зубами участвует в образовании голоса и процесса речи.*