

МИНИСТЕРСТВО ЗДРАВООХРАНЕНИЯ
РОССИЙСКОЙ ФЕДЕРАЦИИ

**Основные показатели деятельности
системы здравоохранения
Северо-Западного федерального округа**

Заместитель Министра здравоохранения Российской Федерации
Яковлева Татьяна Владимировна

Индикативные медико-демографические показатели по указам Президента Российской Федерации от 7 мая 2012 г.

Наименование показателя	Единица измерения	2013 год (план)	2013 год (факт)	2014 год (план)	2014 год (факт)	2015 год (план)	2015 г. (факт)	2016 год (план)	2016 год (факт)	2017 год (план)
Смертность от всех причин	на 1000 населения	13	13	12,8	13,1	12,5	13,0	12,3	12,9	12,1
Младенческая смертность	на 1000 родившихся живыми	8,2	8,2	8,1	7,4	8,0	6,5	7,8	6,0	7,5
Смертность от болезней системы кровообращения	на 100 тыс. населения	721,7	698,1	706,6	659,5	691,7	635,3	677,2	616,4	663
Смертность от дорожно-транспортных происшествий	на 100 тыс. населения	12,6	14,3	13,5	14,1	12,9	12,2	12,1	10,8	11,2
Смертность от новообразований (в том числе от злокачественных)	на 100 тыс. населения	201,2	203,3	199,4	202,2	197,8	205,1	196,1	204,3	194,4
Смертность от туберкулеза	на 100 тыс. населения	13,5	11,3	11,9	10,1	11,9	9,2	11,8	7,8	11,8

Структура смертности населения Российской Федерации и ряда зарубежных стран (%)

Причины смерти	Германия 2013	Израиль 2012	Нидерланды 2012	Норвегия 2012	Испания 2012	Великобритания 2010	Франция 2011	Российская Федерация 2016
Болезни системы кровообращения	35,4	22,9	25,6	28,1	27,3	29,7	22,1	47,8
Новообразо- вания	27,8	28,2	33,5	29,3	31,3	30,8	32,7	15,8
Смертность от внешних причин смерти	4,9	4,6	5,2	6,9	4,5	4,7	8,7	8,9
Болезни органов дыхания	6,8	7,5	9,5	9,4	10,2	12,2	5,4	3,7
Болезни органов пищеварения	4,9	3,5	3,7	3,1	5,1	5,8	4,5	5,2
Инфекционные болезни	2	4,1	1,6	2,3	1,8	1,1	2	1,9
Смертность от симптомов, признаков и отклонений...	0,5	1,2	0,7	1	0,5	0,5	1,7	7,6

Субъекты Российской Федерации	Ожидаемая продолжительность жизни	Доля населения старшего трудоспособного возраста	Смертность в трудоспособном возрасте (2016 г.)
Российская Федерация	71,87	25,0	517,6
Северо-Западный федеральный округ	72,16	26,2	528,6
Республика Карелия	69,78	26,6	674,1
Республика Коми	69,45	21,9	671,1
Архангельская область	70,80	26,2	625,4
Ненецкий автономный округ	71,08	17,8	564,7
Вологодская область	70,24	25,9	622,4
Калининградская область	71,92	25,0	512,9
Ленинградская область	71,70	27,6	566,4
Мурманская область	70,94	21,8	571,9
Новгородская область	69,15	29,1	715,9
Псковская область	69,25	29,3	687,7
г. Санкт - Петербург	74,90	26,7	393,6

Субъекты Российской Федерации	Обеспеченность врачами (на 10 тыс. населения)	Обеспеченность средним мед персоналом (на 10 тыс. населения)
Российская Федерация	37,2	88,2
Северо-Западный федеральный округ	42,5	89,0
Республика Карелия	42,0	96,5
Республика Коми	40,4	122,2
Архангельская область	39,8	104,8
Ненецкий автономный округ	43,1	116,6
Вологодская область	30,0	95,9
Калининградская область	30,0	65,1
Ленинградская область	29,3	66,0
Мурманская область	36,0	94,6
Новгородская область	33,3	88,4
Псковская область	28,0	87,3
г. Санкт - Петербург	57,0	89,3

Субъекты Российской Федерации	болезни системы кровооб- ращения	новообра- зования	болезни органов дыхания	болезни органов пище- варения	внешние причины	симптомы, признаки, отклонения от нормы.....
Российская Федерация	47,8	15,8	3,7	5,2	8,9	7,6
Северо-Западный федеральный округ	54,1	17,8	3,5	5,1	8,6	4,8
Республика Карелия	49,0	16,5	3,5	5,1	8,3	9,3*
Республика Коми	44,4	16,5	4,0	8,1	12,9	7,4*
Архангельская область	57,3	17,5	3,6	5,0	10,7	1,6
Ненецкий автономный округ	45,3	16,4	2,8	5,9	16,6	3,3
Вологодская область	54,6	14,2	2,8	6,4	8,6	10,4*
Калининградская область	46,0	15,8	2,8	5,7	9,2	9,3*
Ленинградская область	51,3	17,1	4,0	5,1	9,9	2,0
Мурманская область	53,3	17,6	2,0	5,3	10,6	4,2
Новгородская область	52,9	11,7	3,2	5,2	9,0	12,8*
Псковская область	59,3	14,0	3,9	4,5	8,5	7,1*
г. Санкт-Петербург	57,8	21,8	3,8	4,2	6,3	1,2

Общий коэффициент смертности (на 1000 населения)

Субъекты Российской Федерации	2016 г.	2016 г. (план по региональным дорожным картам)	Откло- нение, %	6 мес. 2017 г.	6 мес. 2016 г.	6 мес. 2017 г. в % к 6 мес. 2016 г.
Российская Федерация	12,9	12,3	4,9	12,9	13,2	-2,3
Северо-Западный федеральный округ	13,2			13,3	13,5	-1,5
Республика Карелия	14,8	13,4	10,4	15,1	14,9	1,3
Республика Коми	12,4	11,9	4,2	12,1	12,6	-4,0
Архангельская область	13,7	12,3	11,4	13,9	13,9	0
Ненецкий автономный округ	8,9	10,6	-16,0	9,9	9,0	10,0
Вологодская область	15,0	13,6	10,3	15,0	15,3	-2,0
Калининградская область	12,5	12,2	2,5	12,9	12,9	0
Ленинградская область	14,0	13,0	7,7	14,0	14,3	-2,1
Мурманская область	11,5	10,9	5,5	11,4	11,8	-3,4
Новгородская область	17,5	16,5	6,1	17,7	17,7	0
Псковская область	17,9	17,5	2,3	18,5	18,6	-0,5
г. Санкт-Петербург	11,7	12,0	-2,5	11,8	12,0	-1,7

Смертность от болезней системы кровообращения (на 100 тыс. населения)

Субъекты Российской Федерации	2016 г.	2016 г. (план по региональным дорожным картам)	Откло- нение, %	6 мес. 2017 г.	6 мес. 2016 г.	6 мес. 2017 г. в % к 6 мес. 2016 г.
Российская Федерация	616,4	677,2	-9,0	614,6	635,5	-3,3
Северо-Западный федеральный округ	714,4			725,6	742,3	-2,2
Республика Карелия	725,2	729,0	-0,5	743,1	705,4	5,3
Республика Коми	551,0	504,1	9,3	563,9	572,8	-1,6
Архангельская область	785,2	700,8	12,0	802,8	807,5	-0,6
Ненецкий автономный округ	403,3	513,4	-21,4	430,9	439,6	-2,0
Вологодская область	818,8	757,7	8,1	822,2	838,9	-2,0
Калининградская область	574,7	682,2	-15,8	625,4	594,5	5,2
Ленинградская область	717,5	715,7	0,3	670,4	745,1	-10,0
Мурманская область	613,5	650,0	-5,6	616,6	656,8	-6,1
Новгородская область	925,9	994,2	-6,9	948,3	963,0	-1,5
Псковская область	1062,3	1090,0	-2,5	1153,8	1097,5	5,1
г. Санкт-Петербург	675,7	731,7	-7,7	689,2	710,3	-3,0

Смертность от новообразований (на 100 тыс. населения)

Субъекты Российской Федерации	2016 г.	2016 г. (план по региональным дорожным картам)	Откло- нение, %	6 мес. 2017 г.	6 мес. 2016 г.	6 мес. 2017 г. в % к 6 мес. 2016 г.	Доля ЗНО, выявленных на I-II стадиях, %
Российская Федерация	204,3	196,1	4,2	197,2	203,4	-3,0	54,7
Северо-Западный федеральный округ	235,0			237,0	234,5	1,1	
Республика Карелия	244,1	207,0	17,9	241,1	242,8	-0,7	54,0
Республика Коми	204,8	188,8	8,5	217,2	210,5	3,2	49,3
Архангельская область	239,4	218,4	9,6	255,1	236,8	7,7	52,9
Ненецкий автономный округ	145,8	135,5	7,6	178,8	151,1	18,3	52,3
Вологодская область	213,3	202,0	5,6	210,7	208,0	1,3	53,8
Калининградская область	198,1	199,3	-0,6	204,6	189,9	7,7	52,4
Ленинградская область	239,0	201,6	18,5	247,9	238,0	4,2	56,3
Мурманская область	202,5	173,6	16,7	182,9	196,1	-6,7	61,2
Новгородская область	204,0	212,5	-4,0	195,6	214,9	-9,0	53,5
Псковская область	249,9	225,1	11,0	248,3	253,1	-1,9	52,6
г. Санкт-Петербург	255,5	250,4	2,0	255,7	256,3	-0,2	52,6

Смертность от туберкулеза (на 100 тыс. населения)

Субъекты Российской Федерации	2016 г.	2016 г. (план по региональным дорожным картам)	Откло- нение, %	6 мес. 2017 г.	6 мес. 2016 г.	6 мес. 2017 г. в % к 6 мес. 2016 г.
Российская Федерация	7,8	11,8	-34,3	6,9	8,2	-15,9
Северо-Западный федеральный округ	5,2			4,1	5,4	-24,1
Республика Карелия	7,8	9,3	-16,2	2,6	5,8	-2,2 раза
Республика Коми	8,3	12,5	-33,5	5,7	6,3	-9,5
Архангельская область	5,2	5,6	-6,4	2,5	4,5	-44,4
Ненецкий автономный округ	0	3,8	-100,0	4,6	4,6	0
Вологодская область	4,1	6,9	-40,1	3,2	5,8	-44,8
Калининградская область	4,1	8,5	-52,0	3,3	5,6	-41,1
Ленинградская область	6,3	11,6	-45,9	4,7	7,9	-40,5
Мурманская область	4,3	6,1	-28,8	4,5	3,4	32,4
Новгородская область	4,9	8,6	-43,2	3,6	4,9	-26,5
Псковская область	8,8	11,2	-21,0	10,4	11,5	-9,6
г. Санкт-Петербург	4,1	7,0	-41,3	3,6	4,0	-10,0

Смертность от дорожно-транспортных происшествий (на 100 тыс. населения)

Субъекты Российской Федерации	2016 г.	2016 г. (план по региональным дорожным картам)	Откло- нение, %	6 мес. 2017 г.	6 мес. 2016 г.	6 мес. 2017 г. в % к 6 мес. 2016 г.
Российская Федерация	10,8	12,1	-10,7	8,2	9,0	-8,9
Северо-Западный федеральный округ	10,5			8,6	9,3	-7,5
Республика Карелия	11,6	11,2	3,6	8,0	8,9	-10,1
Республика Коми	11,4	11,8	-3,4	7,4	12,2	-39,3
Архангельская область	13,8	15,8	-12,7	9,4	10,0	-6,0
Ненецкий автономный округ	6,8	6,4	6,3	0,0	4,6	0
Вологодская область	7,1	9,1	-22,0	7,7	6,3	22,2
Калининградская область	9,3	7,7	20,8	6,1	7,6	-19,7
Ленинградская область	19,3	19,7	-2,0	17,2	16,3	5,5
Мурманская область	6,0	8,2	-26,8	4,3	5,5	-21,8
Новгородская область	19,7	17,8	10,7	18,8	20,0	-6,0
Псковская область	14,6	21,0	-30,5	13,5	14,3	-5,6
г. Санкт-Петербург	6,5	10,3	-36,9	5,3	6,2	-14,5

Смертность от болезней органов дыхания (на 100 тыс. населения)

Субъекты Российской Федерации	2016 г.	6 мес. 2017 г.	6 мес. 2016 г.	6 мес. 2017 г. в % к 6 мес. 2016 г.
Российская Федерация	48,0	46,2	50,6	-8,7
Северо-Западный федеральный округ	46,5	47,3	51,7	-8,5
Республика Карелия	52,2	54,7	52,4	4,4
Республика Коми	49,2	49,3	51,2	-3,7
Архангельская область	49,0	61,0	59,1	3,2
Ненецкий автономный округ	25,1	22,9	22,9	0,0
Вологодская область	42,3	41,1	46,2	-11,0
Калининградская область	35,0	42,1	33,4	26,0
Ленинградская область	56,1	70,2	58,0	21,0
Мурманская область	22,9	21,0	29,8	-29,5
Новгородская область	56,0	50,8	59,5	-14,6
Псковская область	70,3	76,2	77,6	-1,8
г. Санкт-Петербург	44,4	37,8	52,0	-27,3

Смертность от болезней органов пищеварения (на 100 тыс. населения)

Субъекты Российской Федерации	2016 г.	6 мес. 2017 г.	6 мес. 2016 г.	6 мес. 2017 г. в % к 6 мес. 2016 г.
Российская Федерация	67,0	64,3	67,2	-4,3
Северо-Западный федеральный округ	67,6	68,2	69,7	-2,2
Республика Карелия	76,1	75,3	70,3	7,1
Республика Коми	100,9	90,3	96,0	-5,9
Архангельская область	68,6	67,3	67,3	0,0
Ненецкий автономный округ	52,4	55,0	77,8	-29,3
Вологодская область	95,7	95,8	100,5	-4,7
Калининградская область	71,5	64,6	76,0	-15,0
Ленинградская область	72,0	81,0	77,5	4,5
Мурманская область	60,4	60,4	61,7	-2,1
Новгородская область	91,7	100,9	93,6	7,8
Псковская область	80,2	95,0	82,6	15,0
г.Санкт-Петербург	49,2	48,4	51,7	-6,4

(приказ Минздрава России от 8 июня 2016 г. № 358 «Об утверждении методических рекомендаций по развитию сети медицинских организаций государственной системы здравоохранения и муниципальной системы здравоохранения»)

Населенные пункты, медицинские организации и их структурные подразделения на карте Республики Карелия

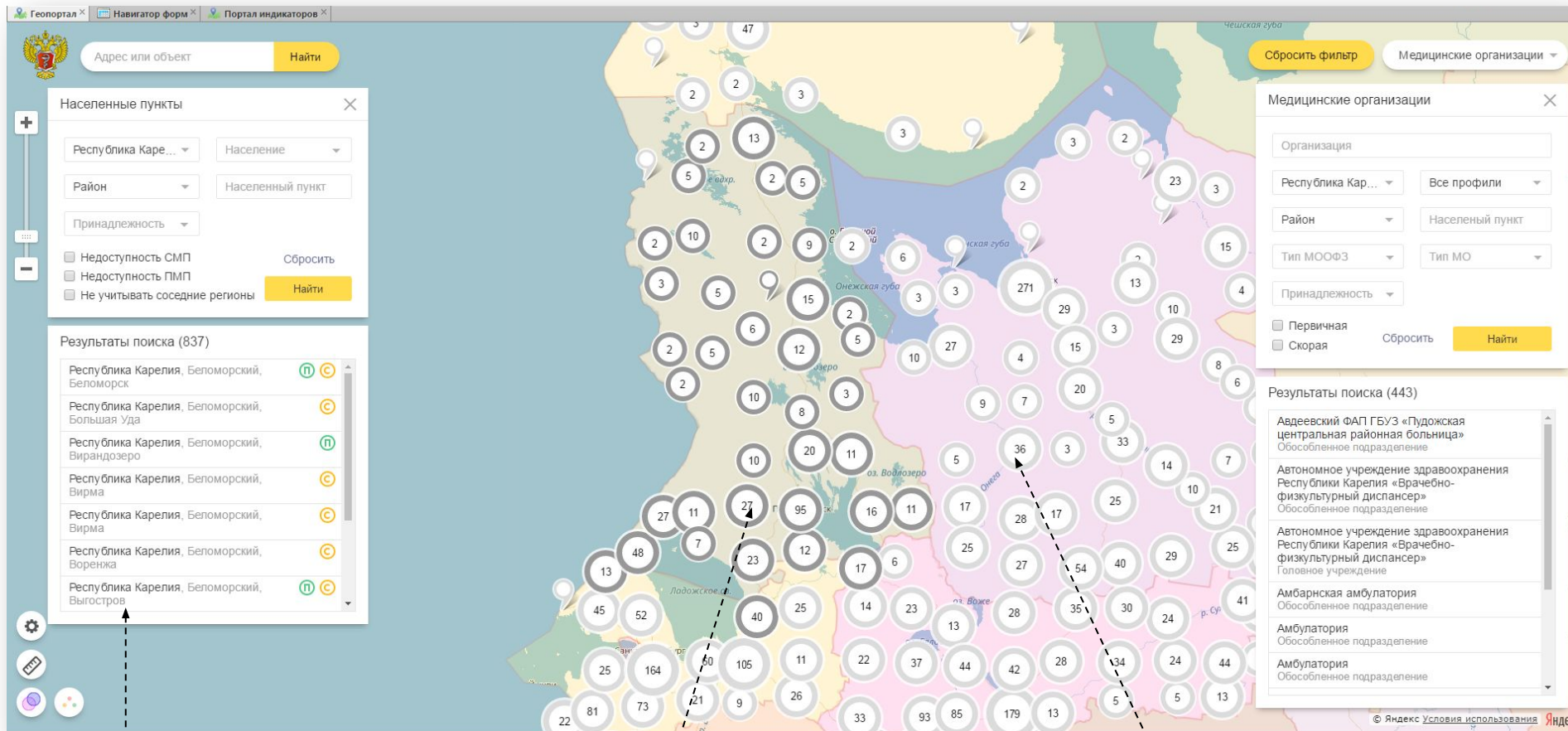

Перечень населенных пунктов анализируемого субъекта Российской Федерации

Медицинские организации (структурные подразделения медицинских организаций) анализируемого субъекта Российской Федерации

Медицинские организации (структурные подразделения медицинских организаций) граничащего субъекта Российской Федерации

837 населенных пунктов, из них вне зоны медицинского обслуживания по оказанию первичной медико-санитарной помощи – 195 населенных пунктов с числом жителей от 1 до 100 человек, 13 – с числом жителей от 101 до 300 человек, 2 населенных пункта с числом жителей от 301 до 1000 человек, 1 – с числом жителей от 2001 до 5000 человек.

Населенные пункты, медицинские организации и их структурные подразделения на карте Республики Коми

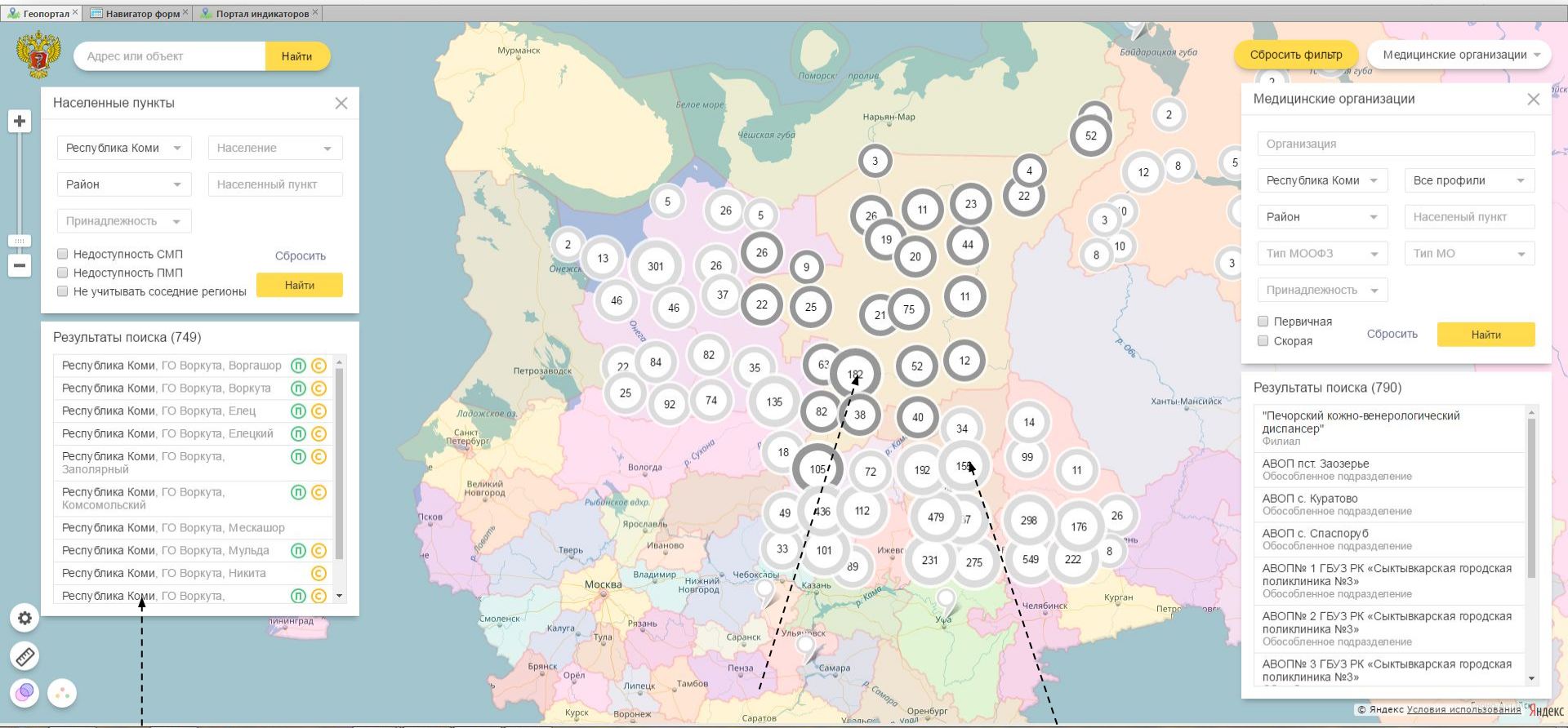

Перечень населенных пунктов анализируемого субъекта Российской Федерации

Медицинские организации (структурные подразделения медицинских организаций) анализируемого субъекта Российской Федерации

Медицинские организации (структурные подразделения медицинских организаций) граничащего субъекта Российской Федерации

749 населенных пунктов, из них вне зоны медицинского обслуживания по оказанию первичной медико-санитарной помощи – 33 населенных пункта с числом жителей от 1 до 100 человек, 1 – с числом жителей от 101 до 300 человек.

Населенные пункты, медицинские организации и их структурные подразделения на карте Архангельской области

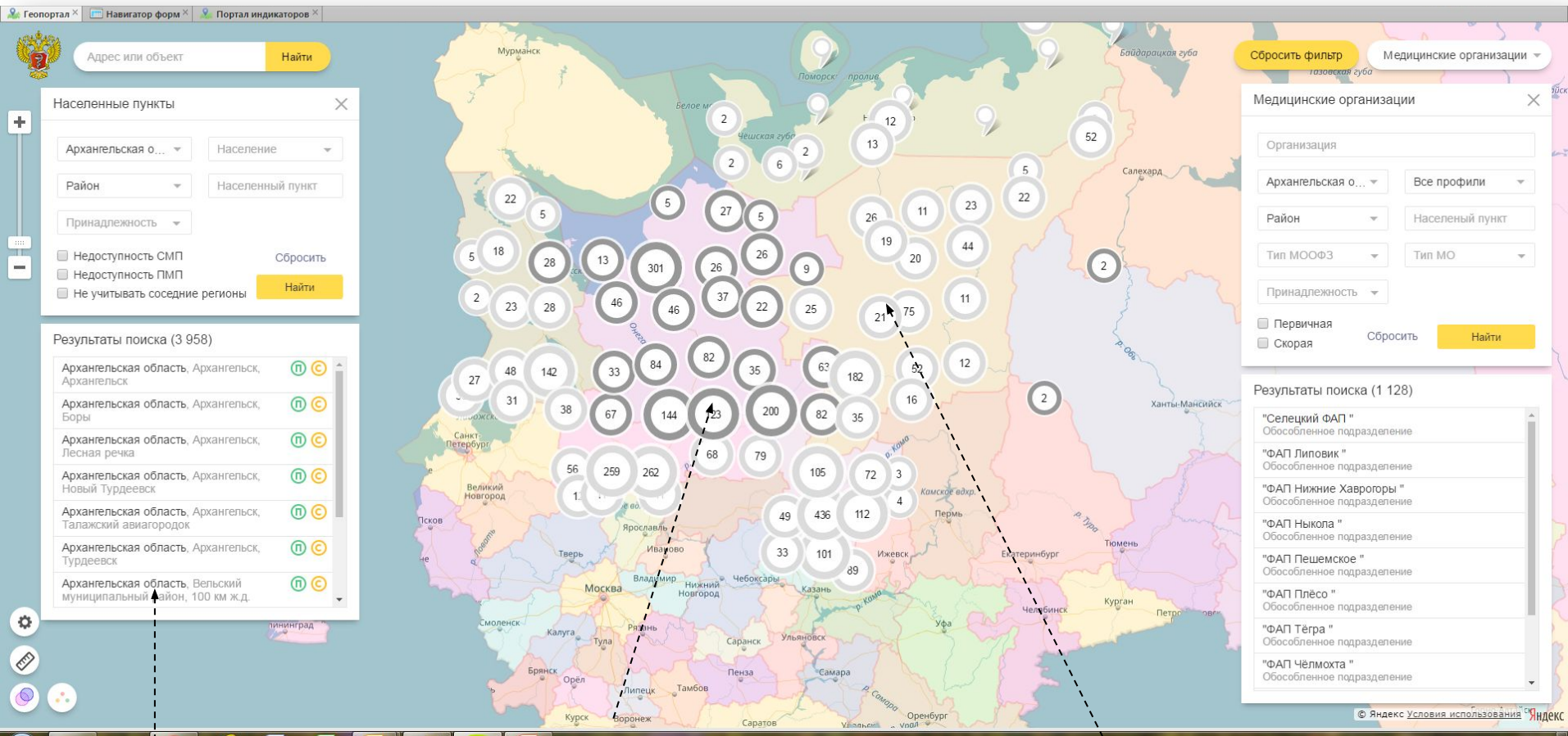

Перечень населенных пунктов анализируемого субъекта Российской Федерации

Медицинские организации (структурные подразделения медицинских организаций) анализируемого субъекта Российской Федерации

Медицинские организации (структурные подразделения медицинских организаций) граничащего субъекта Российской Федерации

3 958 населенных пунктов, из них вне зоны медицинского обслуживания по оказанию первичной медико-санитарной помощи – 315 населенных пунктов с числом жителей от 1 до 100 человек, 9 – с числом жителей от 101 до 300 человек.

Населенные пункты, медицинские организации и их структурные подразделения на карте Ненецкого автономного округа

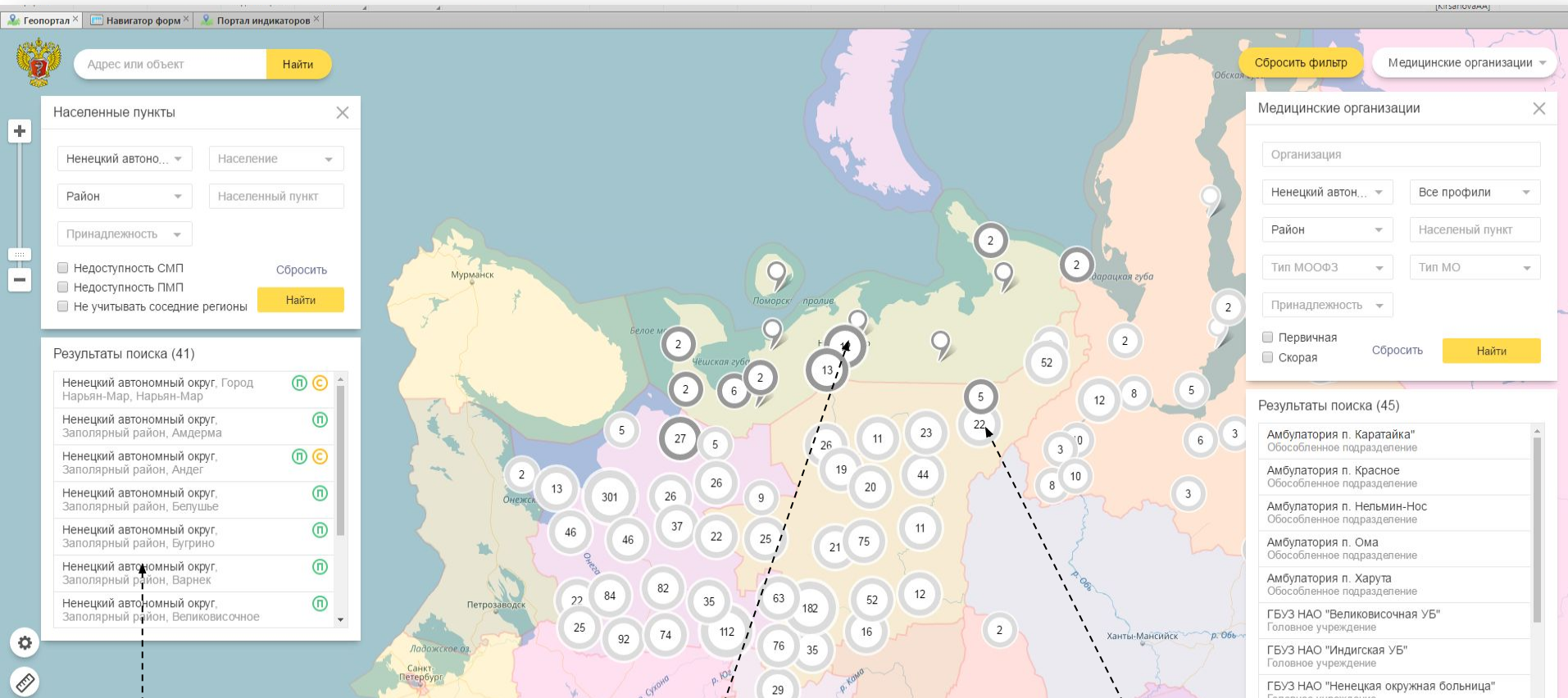

Перечень населенных пунктов анализируемого субъекта Российской Федерации

Медицинские организации (структурные подразделения медицинских организаций) анализируемого субъекта Российской Федерации

Медицинские организации (структурные подразделения медицинских организаций) граничащего субъекта Российской Федерации

41 населенный пункт. Населенные пункты, находящиеся вне зоны медицинского обслуживания медицинскими организациями, оказывающими первичную медико-санитарную помощь, отсутствуют.

Населенные пункты, медицинские организации и их структурные подразделения на карте Вологодской области

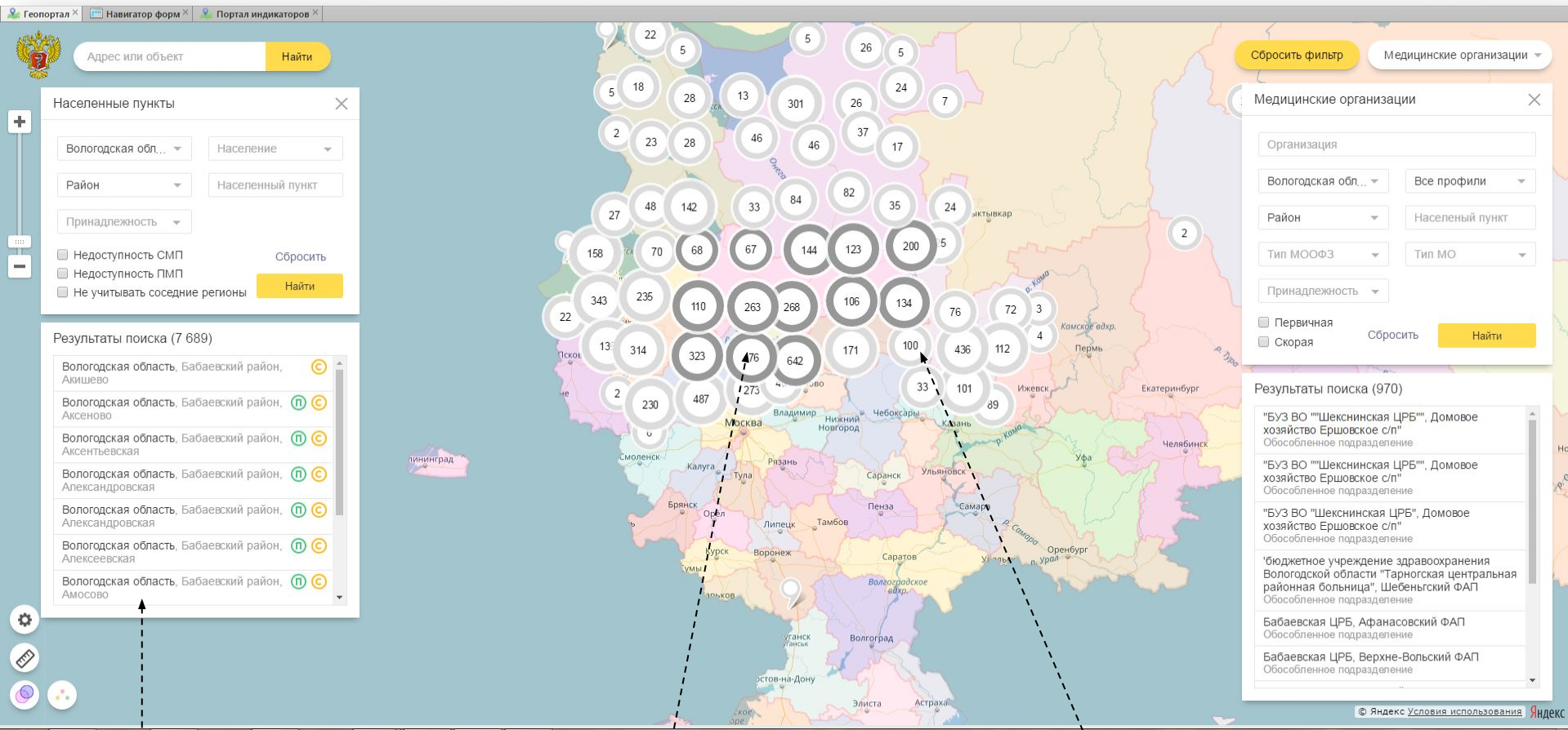

**Перечень населенных пунктов
анализируемого субъекта
Российской Федерации**

**Медицинские организации (структурные
подразделения медицинских организаций)
анализируемого субъекта Российской Федерации**

**Медицинские организации (структурные
подразделения медицинских организаций)
граничащего субъекта Российской Федерации**

7 689 населенных пунктов, из них вне зоны медицинского обслуживания по оказанию первичной медико-санитарной помощи – 683 населенных пункта с числом жителей от 1 до 100 человек, 10 – с числом жителей от 101 до 300 человек, 1 – с числом жителей от 301 до 1000 человек .

Населенные пункты, медицинские организации и их структурные подразделения на карте Калининградской области

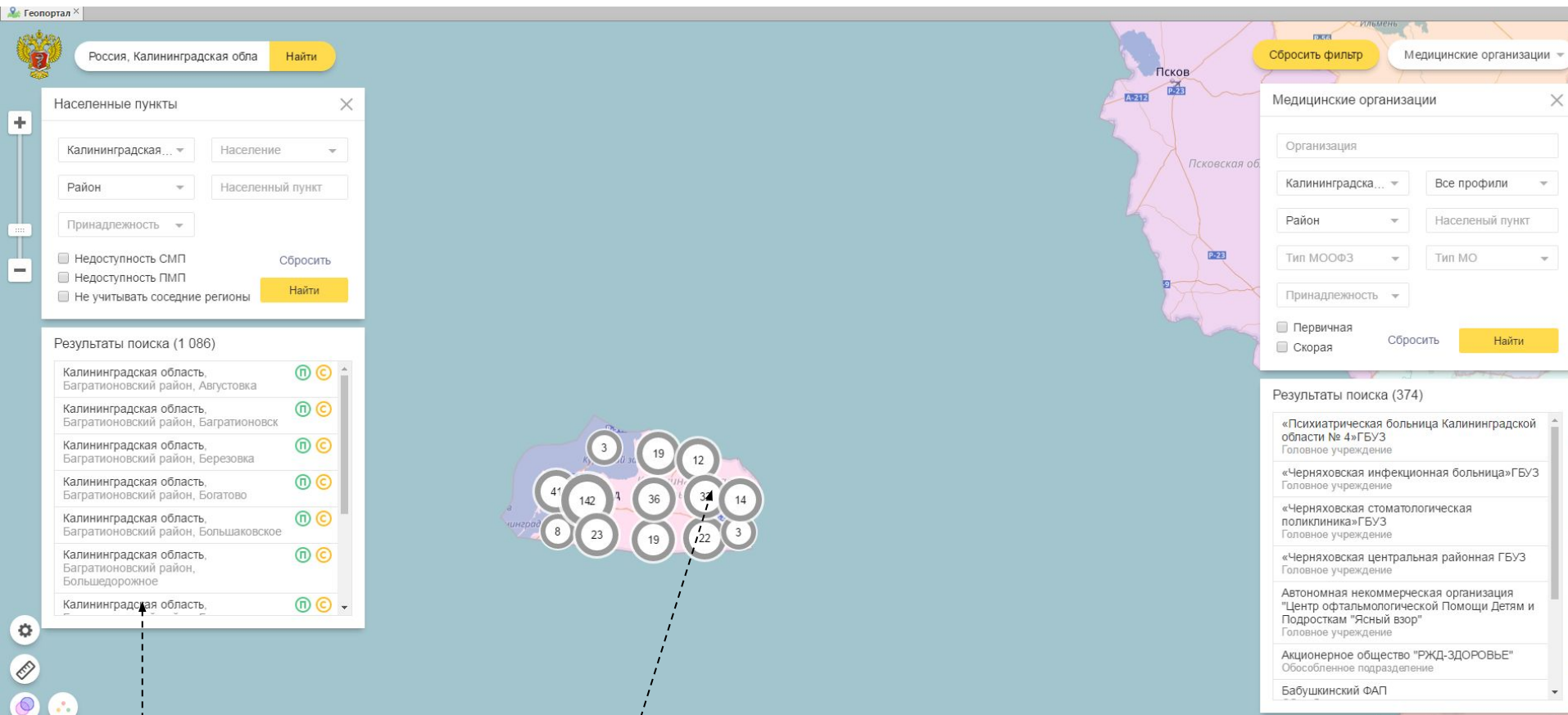

- Search Bar:** "Россия, Калининградская обл" with a "Найти" button.
- Left Panel (Populated Points):**
 - Section: "Населенные пункты"
 - Filters: "Калининградская...", "Население", "Район", "Населенный пункт", "Принадлежность".
 - Checkboxes: "Недоступность СМП", "Недоступность ПМП", "Не учитывать соседние регионы".
 - Buttons: "Сбросить", "Найти".
 - Section: "Результаты поиска (1 086)" with a list of populated points.
- Map:** A map of the Kaliningrad region with numbered circles (1-14) indicating specific populated points. A dashed line connects one of these points to the medical organization list.
- Right Panel (Medical Organizations):**
 - Section: "Медицинские организации"
 - Filters: "Организация", "Калининградска...", "Все профили", "Район", "Населенный пункт", "Тип МООФЗ", "Тип МО", "Принадлежность".
 - Checkboxes: "Первичная", "Скорая".
 - Buttons: "Сбросить", "Найти".
 - Section: "Результаты поиска (374)" with a list of medical organizations.

Перечень населенных пунктов анализируемого субъекта Российской Федерации

Медицинские организации (структурные подразделения медицинских организаций) анализируемого субъекта Российской Федерации

1086 населенных пунктов, из них вне зоны медицинского обслуживания по оказанию первичной медико-санитарной помощи – 13 населенных пунктов с числом жителей от 1 до 100 человек.

Населенные пункты, медицинские организации и их структурные подразделения на карте Ленинградской области

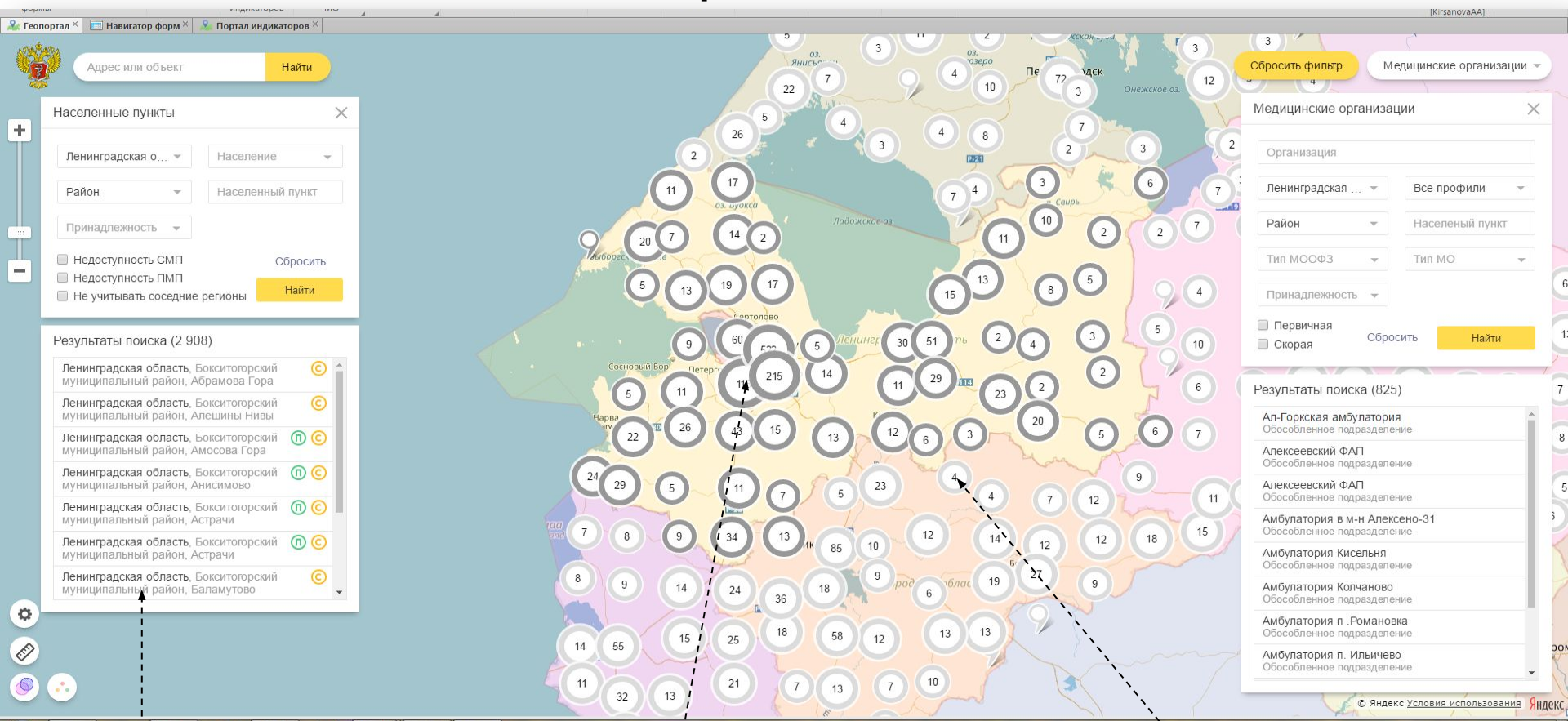

Перечень населенных пунктов анализируемого субъекта Российской Федерации

Медицинские организации (структурные подразделения медицинских организаций) анализируемого субъекта Российской Федерации

Медицинские организации (структурные подразделения медицинских организаций) граничащего субъекта Российской Федерации

2 908 населенных пунктов, из них вне зоны медицинского обслуживания по оказанию первичной медико-санитарной помощи – 585 населенных пунктов с числом жителей от 1 до 100 человек, 41 – с числом жителей от 101 до 300 человек, 9 населенных пунктов с числом жителей от 301 до 1000 человек, 5 - с числом жителей от 1001 до 2000 человек. 21

Населенные пункты, медицинские организации и их структурные подразделения на карте Мурманской области

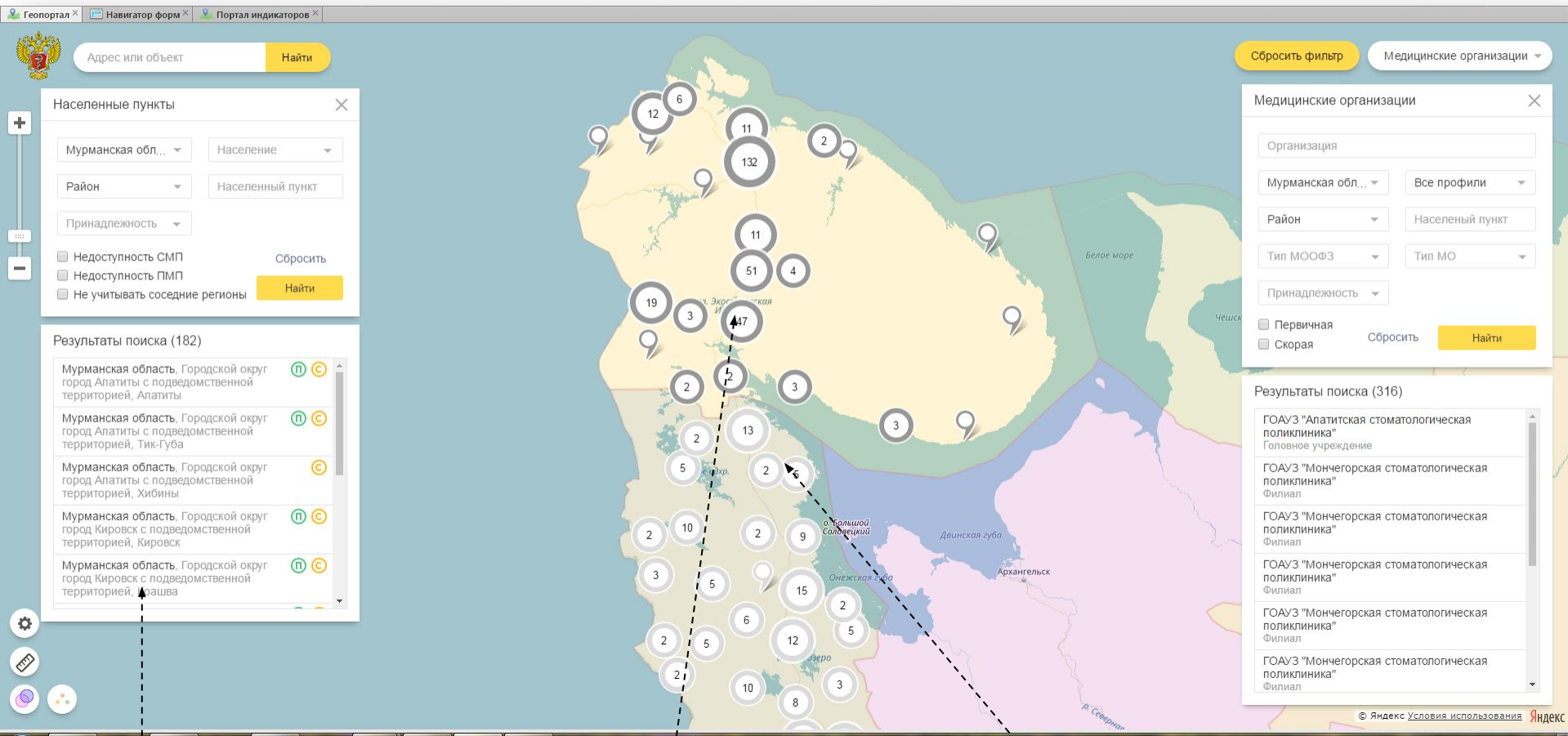

Перечень населенных пунктов анализируемого субъекта Российской Федерации

Медицинские организации (структурные подразделения медицинских организаций) анализируемого субъекта Российской Федерации

Медицинские организации (структурные подразделения медицинских организаций) граничащего субъекта Российской Федерации

182 населенных пункта, из них вне зоны медицинского обслуживания по оказанию первичной медико-санитарной помощи – 31 населенный пункт с числом жителей от 1 до 100 человек, 5 – с числом жителей от 101 до 300 человек, 2 населенных пункта с числом жителей от 301 до 1000 человек, 1 - с числом жителей от 1001 до 2000 человек, 2 - с числом жителей от 2001 до 5000 человек.

Населенные пункты, медицинские организации и их структурные подразделения на карте Новгородской области

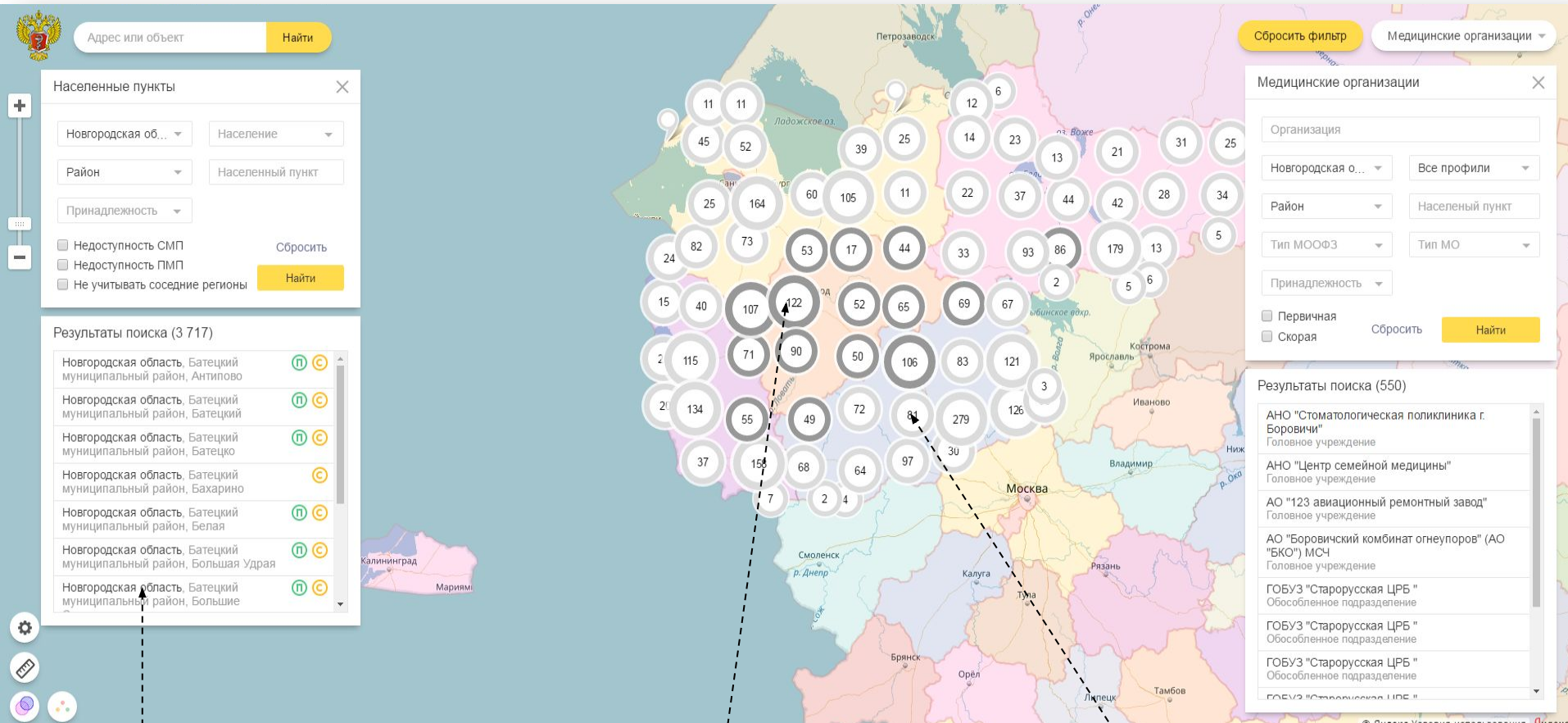

Адрес или объект

Новгородская обл. | Население

Район | Населенный пункт

Принадлежность

Недоступность СМП
 Недоступность ПМП
 Не учитывать соседние регионы

Результаты поиска (3 717)

- Новгородская область, Батецкий муниципальный район, Антилово
- Новгородская область, Батецкий муниципальный район, Батецкий
- Новгородская область, Батецкий муниципальный район, Батецко
- Новгородская область, Батецкий муниципальный район, Бахарино
- Новгородская область, Батецкий муниципальный район, Белая
- Новгородская область, Батецкий муниципальный район, Большая Удрая
- Новгородская область, Батецкий муниципальный район, Большие

Медицинские организации

Организация

Новгородская о... | Все профили

Район | Населенный пункт

Тип МООФЗ | Тип МО

Принадлежность

Первичная
 Скорая

Результаты поиска (550)

- АНО "Стоматологическая поликлиника г. Боровичи"
Головное учреждение
- АНО "Центр семейной медицины"
Головное учреждение
- АО "123 авиационный ремонтный завод"
Головное учреждение
- АО "Боровичский комбинат огнеупоров" (АО "БКО") МСЧ
Головное учреждение
- ГБУЗ "Старорусская ЦРБ"
Обособленное подразделение
- ГБУЗ "Старорусская ЦРБ"
Обособленное подразделение
- ГБУЗ "Старорусская ЦРБ"
Обособленное подразделение
- ГБУЗ "Старорусская ЦРБ"

Перечень населенных пунктов анализируемого субъекта Российской Федерации

Медицинские организации (структурные подразделения медицинских организаций) анализируемого субъекта Российской Федерации

Медицинские организации (структурные подразделения медицинских организаций) граничащего субъекта Российской Федерации

3 717 населенных пунктов, из них вне зоны медицинского обслуживания по оказанию первичной медико-санитарной помощи – 664 населенных пункта с числом жителей от 1 до 100 человек, 14 – с числом жителей от 101 до 300 человек, 2 населенных пункта с числом жителей от 301 до 1000 человек, 1 - с числом жителей от 1001 до 2000 человек. 23

Населенные пункты, медицинские организации и их структурные подразделения на карте Псковской области

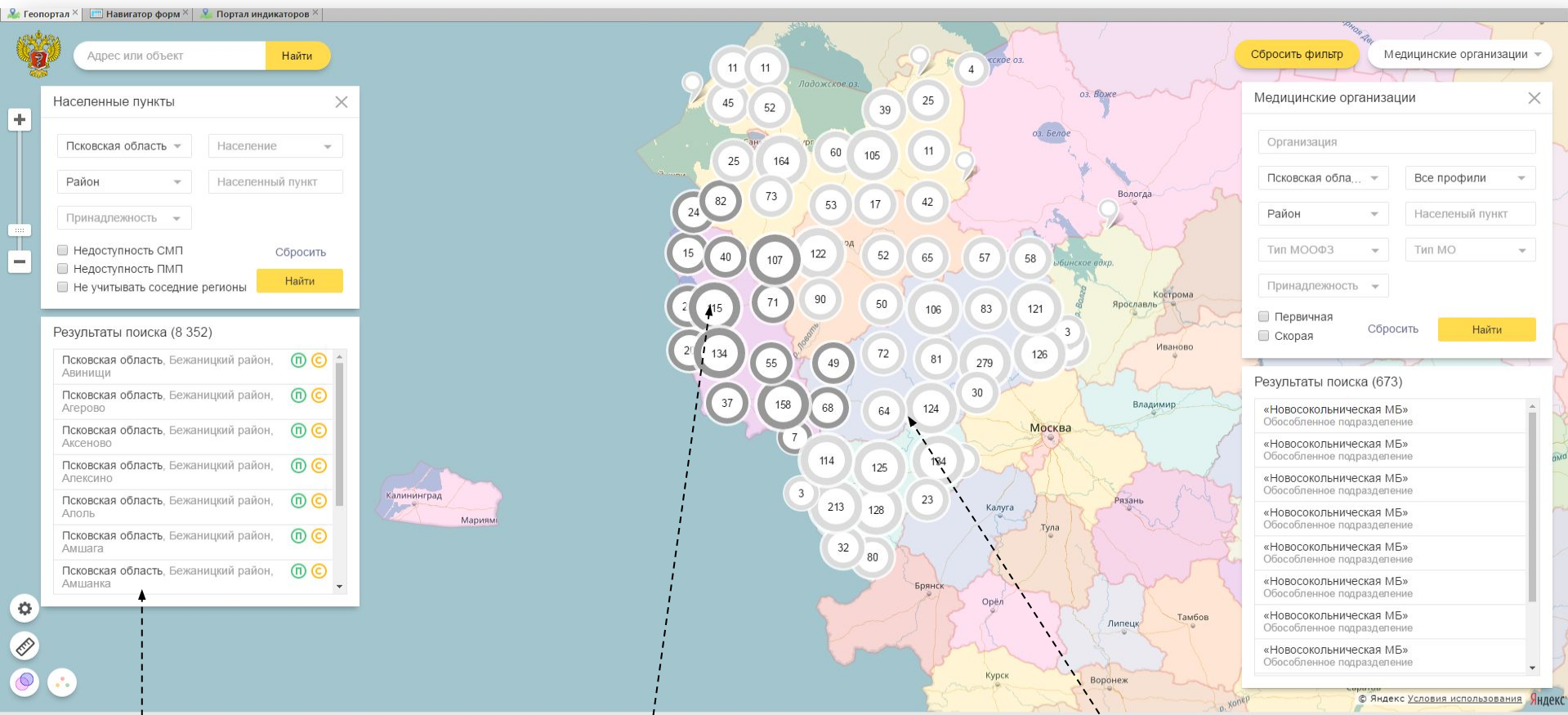

Перечень населенных пунктов анализируемого субъекта Российской Федерации

Медицинские организации (структурные подразделения медицинских организаций) анализируемого субъекта Российской Федерации

Медицинские организации (структурные подразделения медицинских организаций) граничащего субъекта Российской Федерации

8 352 населенных пункта, из них вне зоны медицинского обслуживания по оказанию первичной медико-санитарной помощи – 1 216 населенных пунктов с числом жителей от 1 до 100 человек, 25 – с числом жителей от 101 до 300 человек, 3 населенных пункта с числом жителей от 301 до 1000 человек.

Населенные пункты, медицинские организации и их структурные подразделения на карте г. Санкт-Петербурга

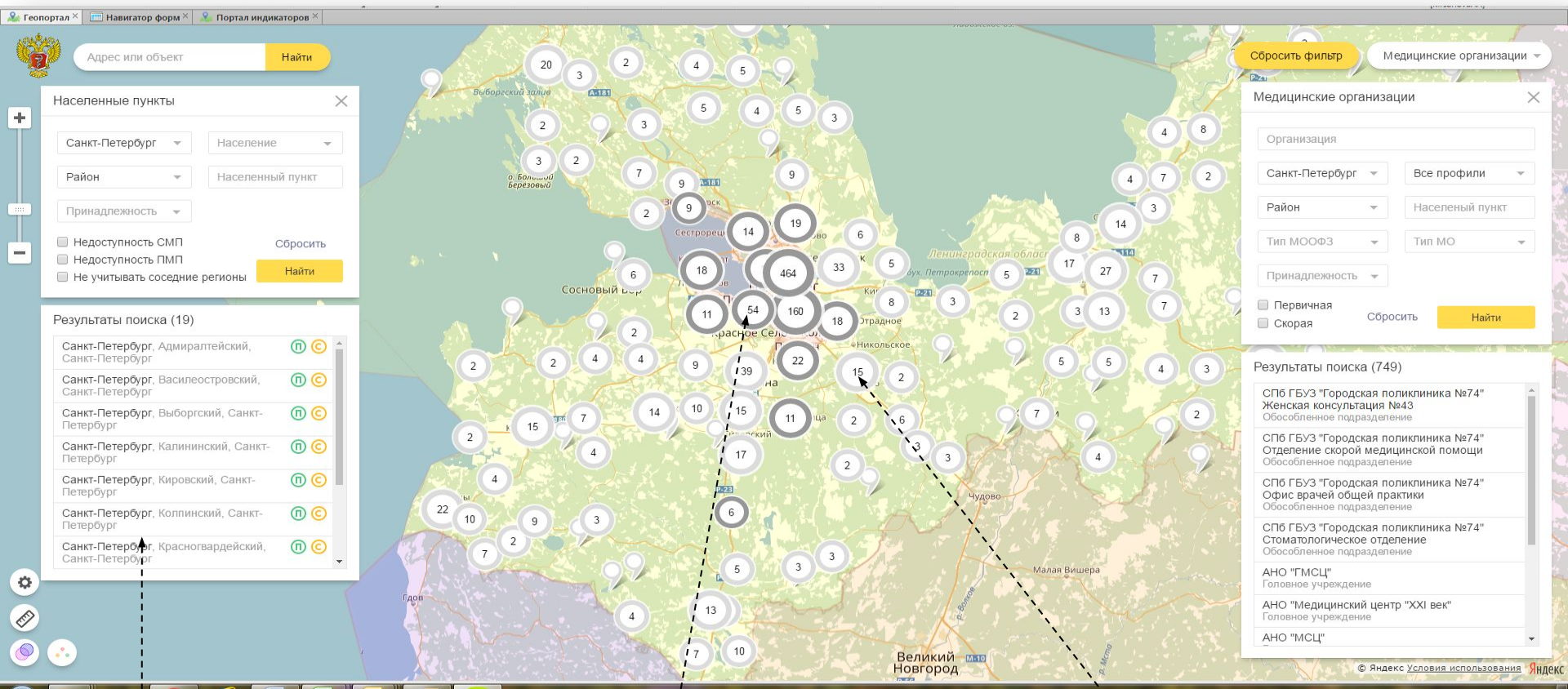

Перечень населенных пунктов анализируемого субъекта Российской Федерации

Медицинские организации (структурные подразделения медицинских организаций) анализируемого субъекта Российской Федерации

Медицинские организации (структурные подразделения медицинских организаций) граничащего субъекта Российской Федерации

Всего 19 районов города. Населенные пункты, находящиеся вне зоны медицинского обслуживания медицинскими организациями, оказывающими первичную медико-санитарную помощь, отсутствуют.

В первичном звене здравоохранения оказывается **60%** всего объема медицинской помощи

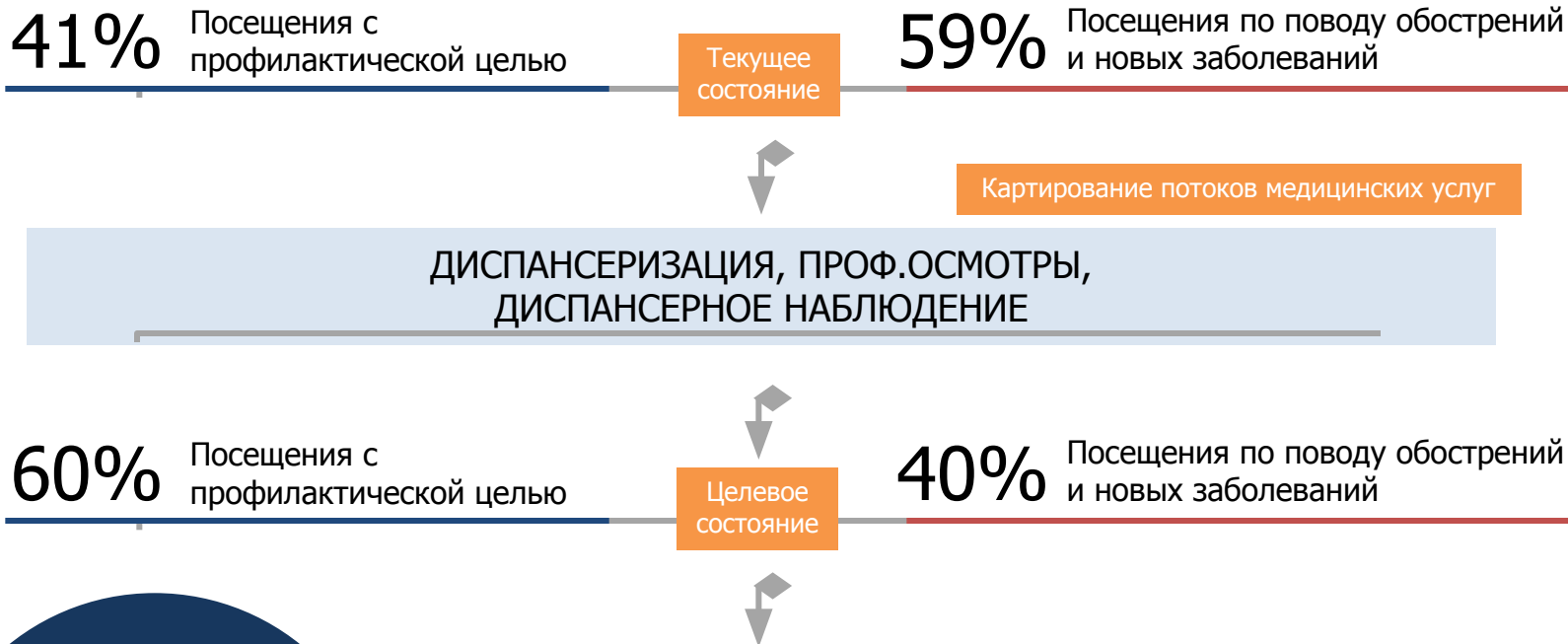

Снизить смертность в стране можно только снизив ее на терапевтических участках

- Формирование здорового образа жизни населения
- Раннее выявление заболеваний
- Четкое оказание неотложной помощи
- Лечение на принципах доказательной и пациентоориентированной медицины
- Предотвращение обострений и торможение прогрессии хронических заболеваний (диспансерное наблюдение)

Выполнение плана диспансеризации в 2016 году

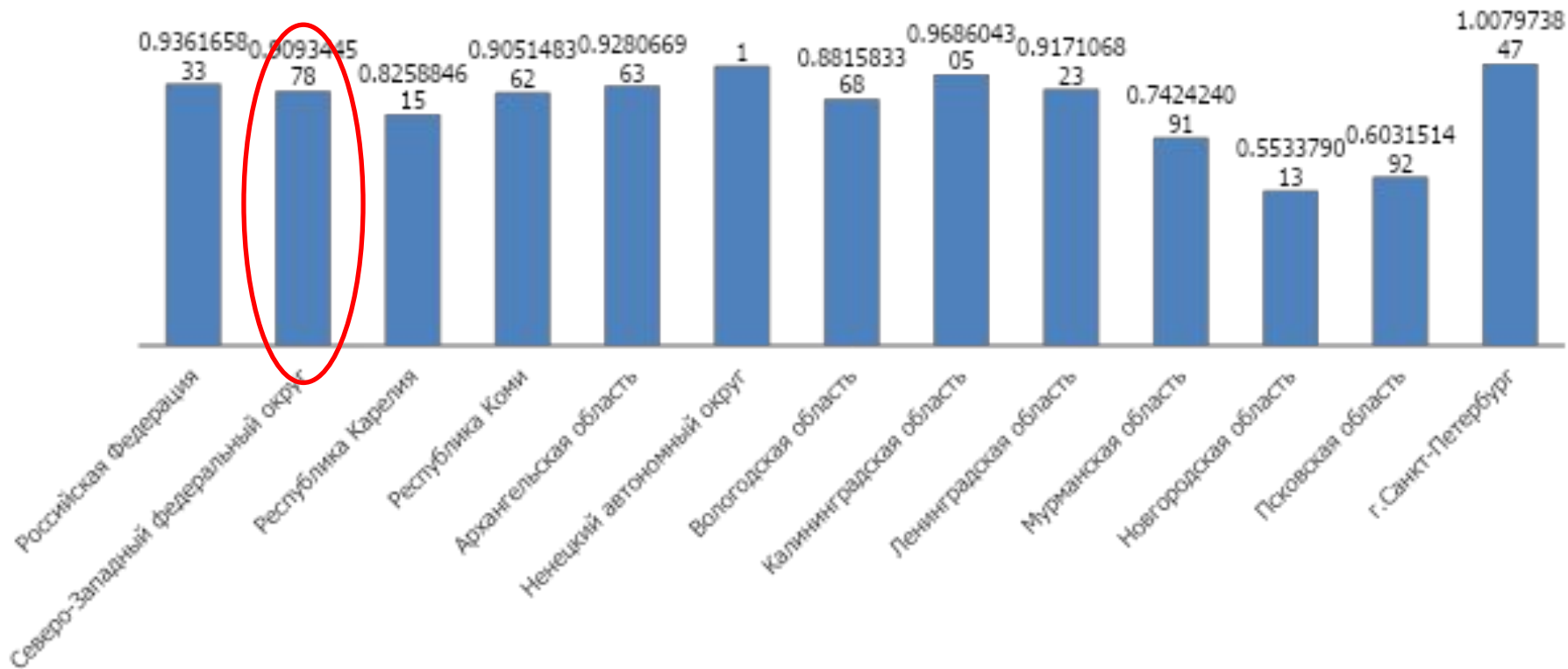

Частота выявления болезней системы кровообращения в ходе диспансеризации в 2016 году, на 100 тыс.

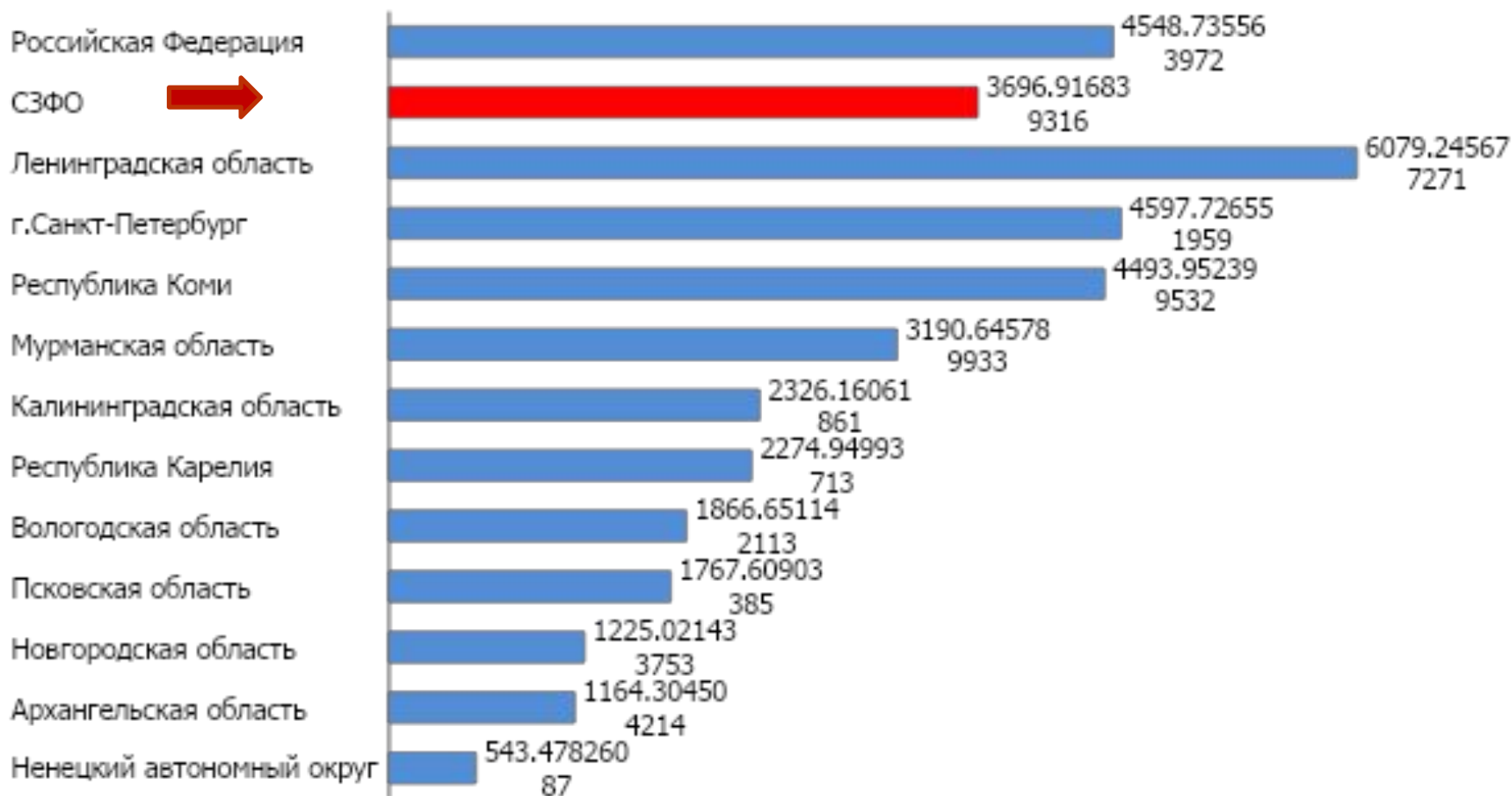

Частота выявления злокачественных опухолей в ходе диспансеризации в 2016 году, на 100 тыс.

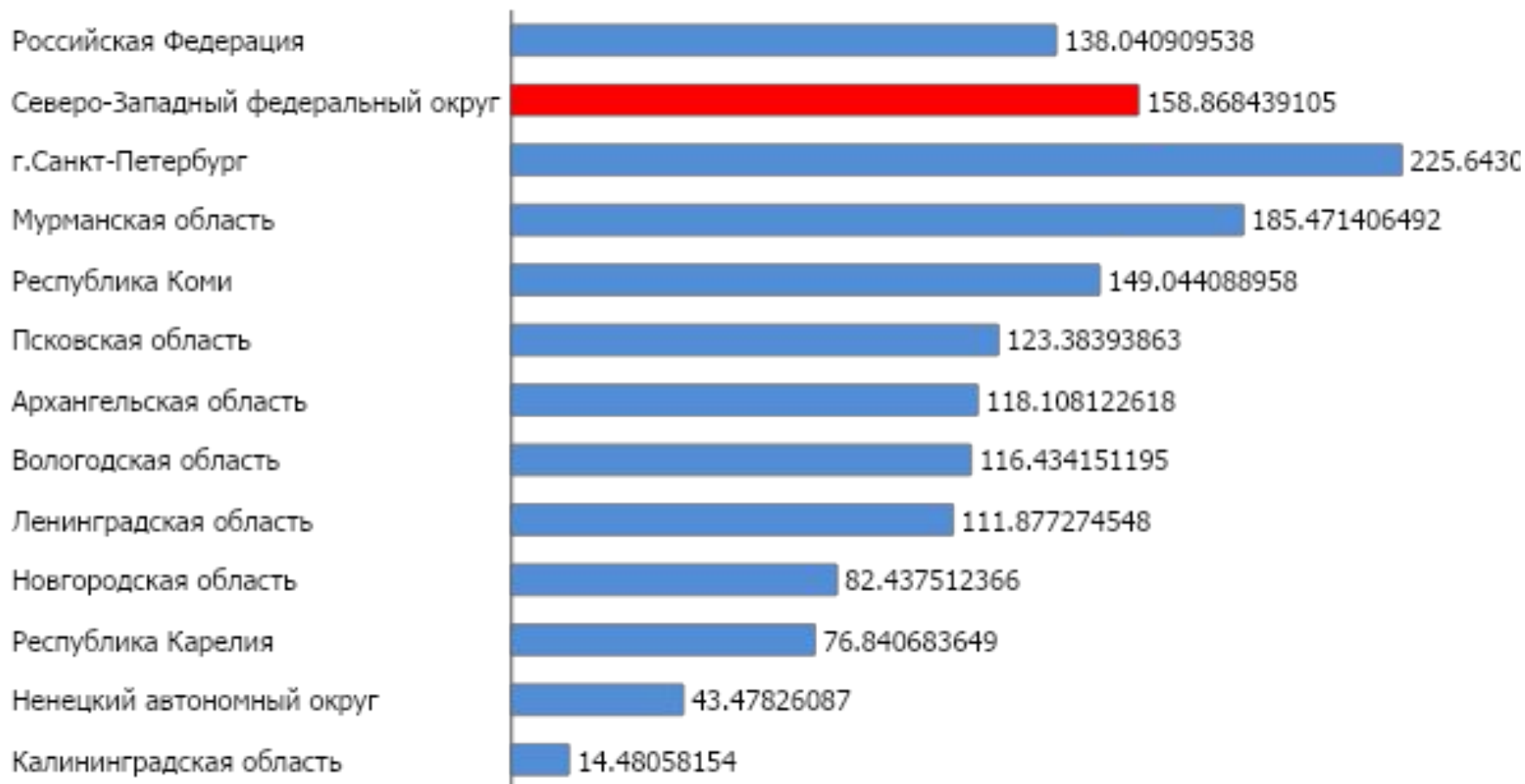

Данные о частоте выявления злокачественных опухолей на 1-2 стадии в рамках диспансеризации (2016г)

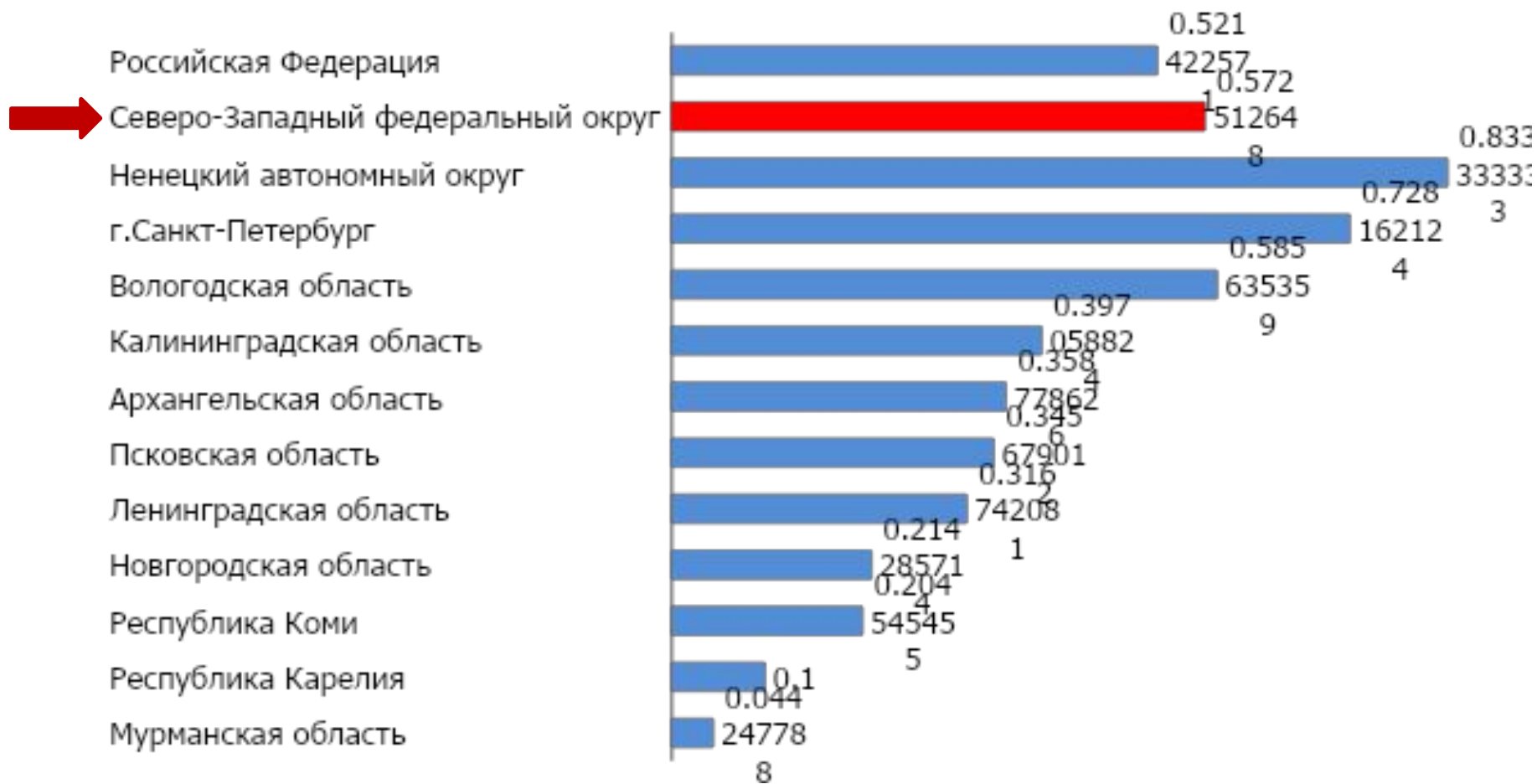

Установление диспансерного наблюдения по результатам диспансеризации для пациентов с впервые выявленными заболеваниями

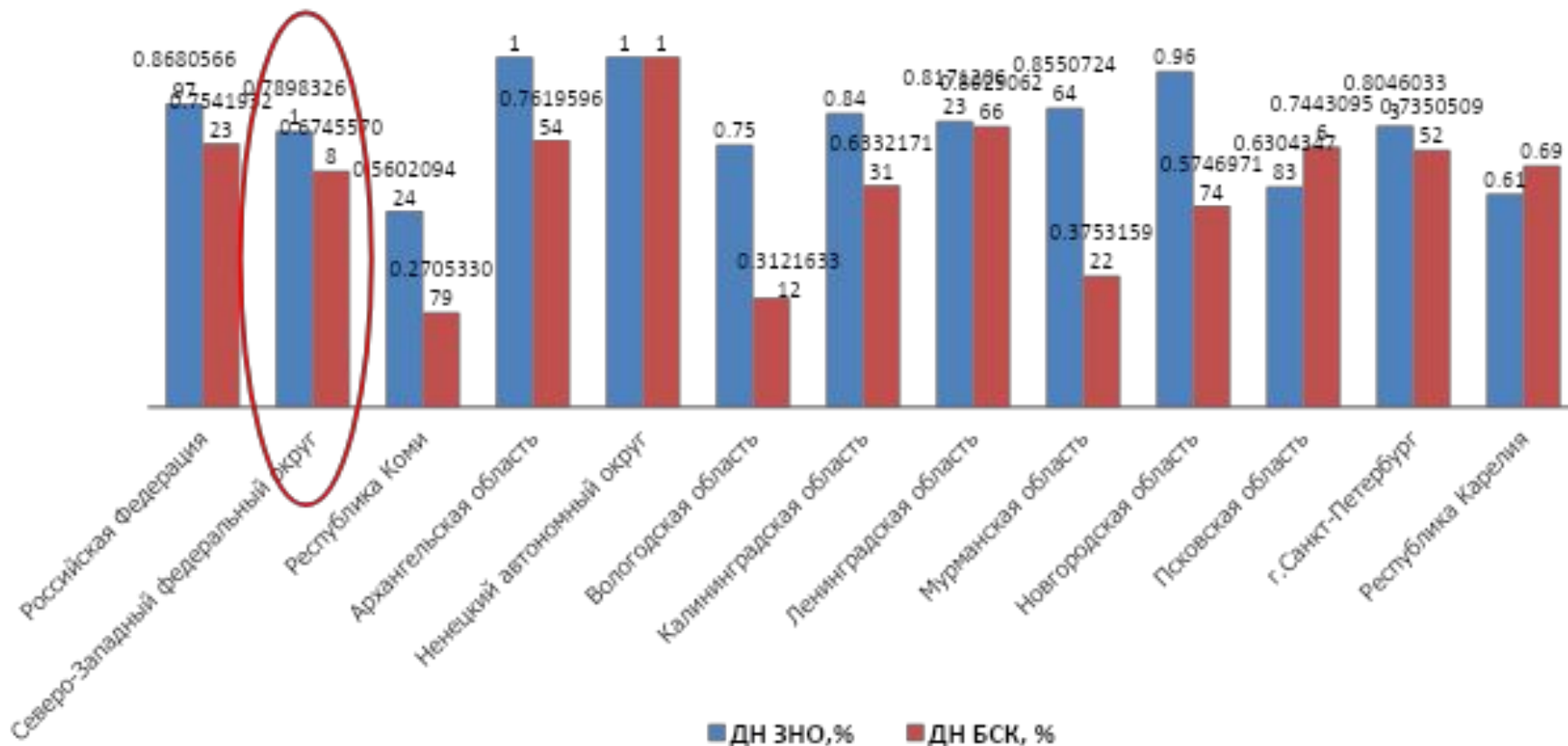

Частота выявления риска пагубного потребления алкоголя в ходе диспансеризации в 2016 году, на 100 тыс.

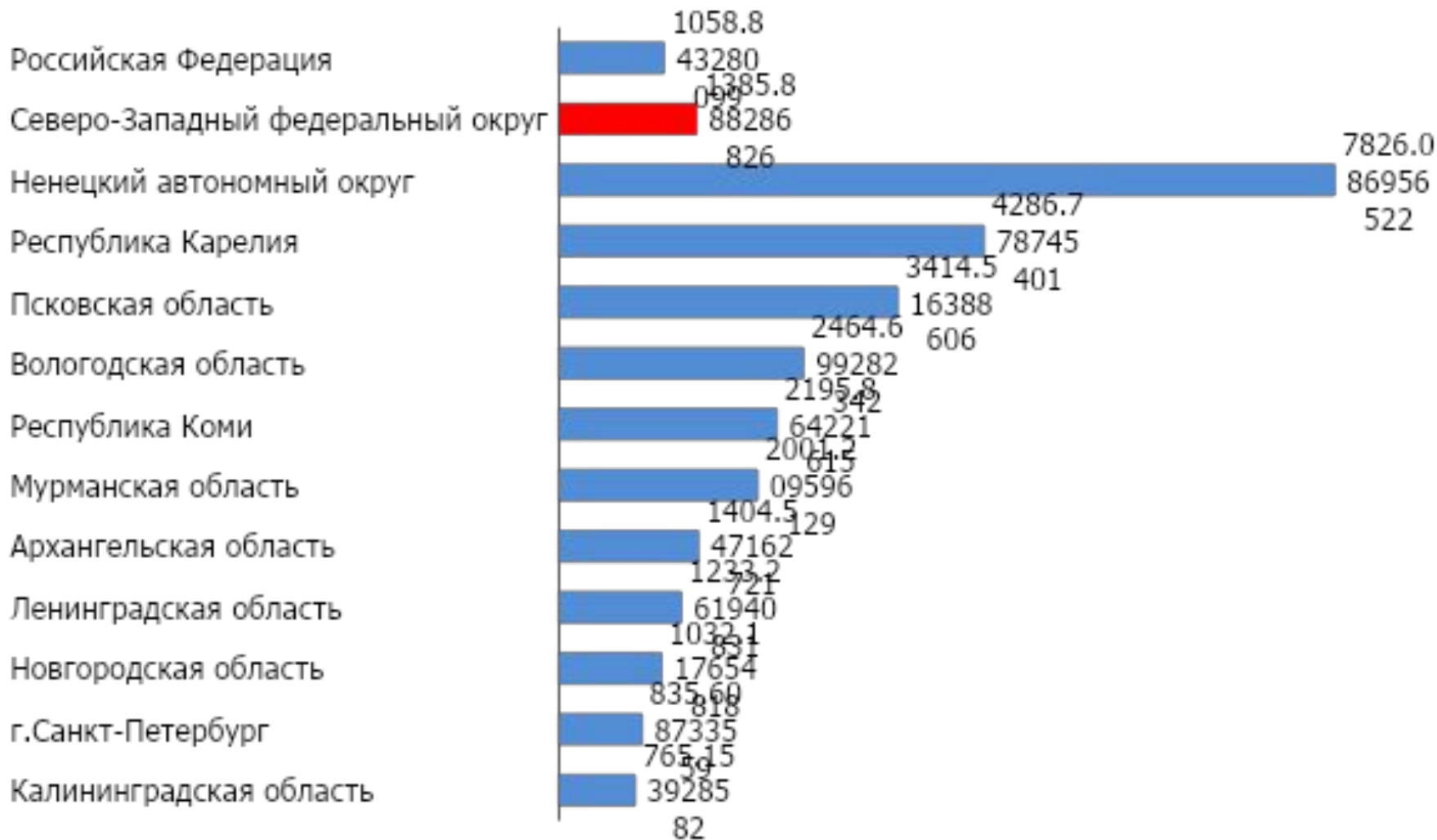

Частота выявления риска потребления наркотических средств в ходе диспансеризации в 2016 году, на 100 тыс.

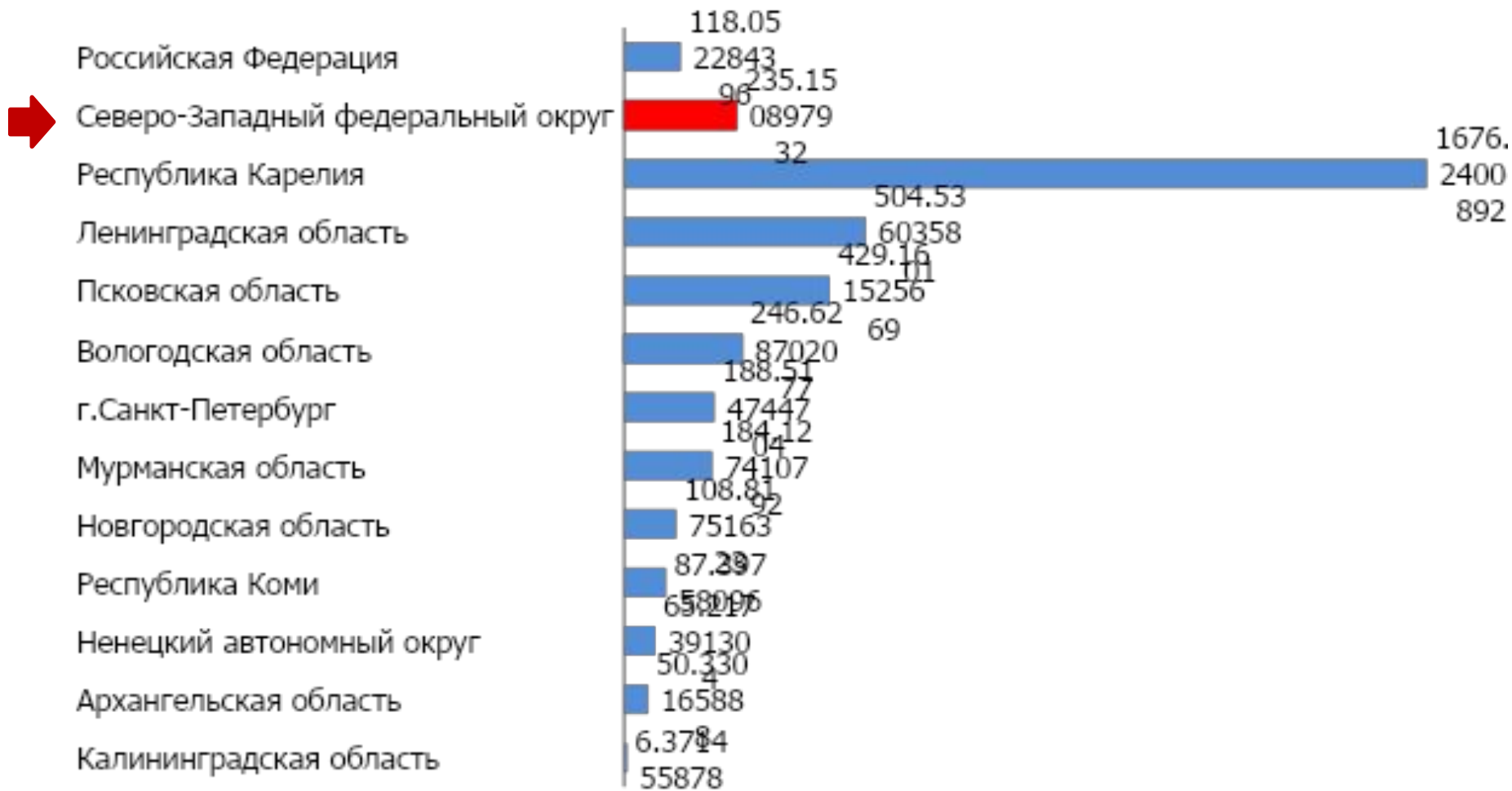

Доля медицинских организаций, подключенных к защищенной сети передачи данных

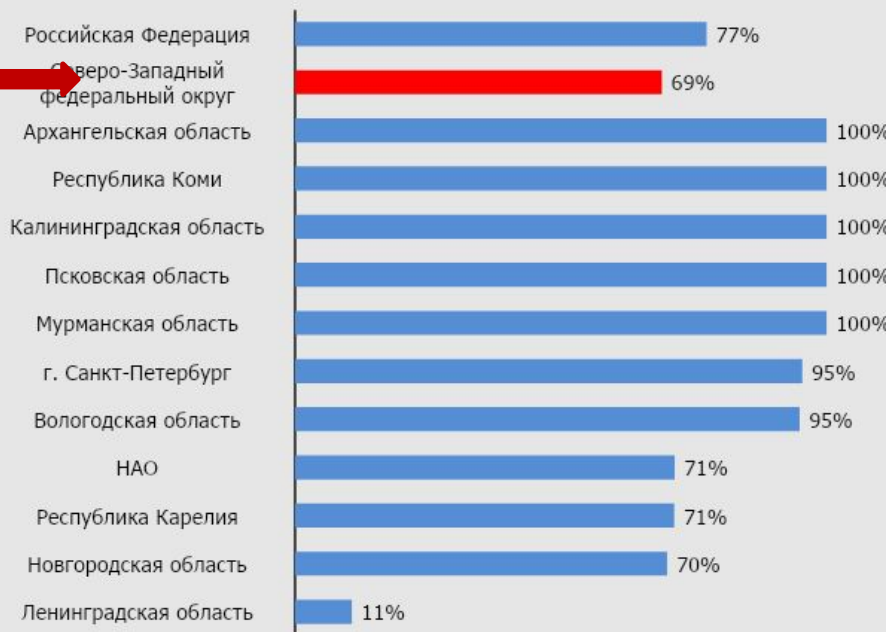

Оснащение автоматизированными рабочими местами медицинских работников

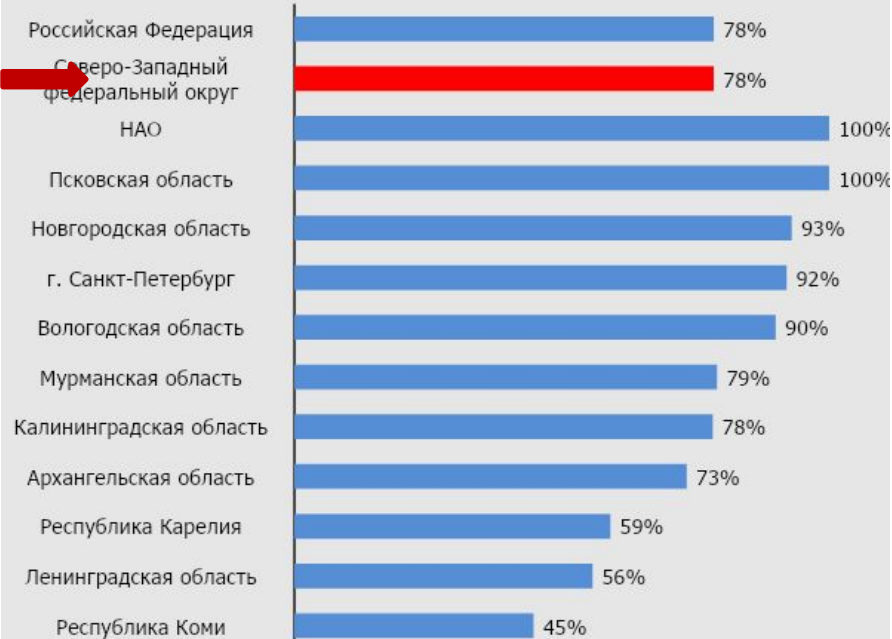

Субъект Российской Федерации	Наличие региональной медицинской информационной системы	Интеграция с Федеральными системами		Наличие единого регионального центра управления СМП
		Доступна запись к врачу в Личном кабинете «Мое здоровье» на ЕПГУ	Передают сведения в федеральную систему электронных медицинских карт	
Архангельская обл.	Да	Да	Да	Нет
Вологодская обл.	Да	Нет	Да	Нет
г. Санкт-Петербург	Да	Да	Да	Нет
Калининградская обл.	Да	Да	Да	Нет
Ленинградская обл.	Да	Нет	Нет	Нет
Мурманская обл.	Да	Нет	Да	Нет
Ненецкий АО	Да	Да	Да	Нет
Новгородская обл.	Да	Да	Нет	Нет
Псковская обл.	Да	Нет	Нет	Нет
Республика Карелия	Да	Да	Да	Нет
Республика Коми	Да	Да	Нет	Нет

ЛУЧШИЕ СУБЪЕКТЫ РФ
Калининградская область
Мурманская область
Ненецкий АО

ОТСТАЮЩИЕ СУБЪЕКТЫ РФ
Псковская область
Республика Коми
Ленинградская область

Классификация видов потерь в медицинских организациях

<p>1</p> <p>ПЕРЕ-ПРОИЗВОДСТВО</p>	<p>2</p> <p>ЛИШНИЕ ДВИЖЕНИЯ</p>	<p>3</p> <p>НЕНУЖНАЯ ТРАНСПОРТИРОВКА</p>	<p>4</p> <p>ИЗЛИШНИЕ ЗАПАСЫ</p>	<p>5</p> <p>ИЗБЫТОЧНАЯ ОБРАБОТКА</p>	<p>6</p> <p>ОЖИДАНИЕ</p>	<p>7</p> <p>ПЕРЕДЕЛКА/ БРАК</p>
						

ПРИМЕРЫ:	ПРИМЕРЫ:	ПРИМЕРЫ:	ПРИМЕРЫ:	ПРИМЕРЫ:	ПРИМЕРЫ:	ПРИМЕРЫ:
<ul style="list-style-type: none"> ▪ Результаты не всех назначенных анализов востребованы впоследствии врачами. ▪ Талоны выдаются со «сроком действия» 5 дней, непрогнозируемая дневная загрузка 	<ul style="list-style-type: none"> ▪ Врач вынужден заниматься не лечебной функцией ▪ Лишние перемещения медсестры из-за непродуманной планировки кабинета 	<ul style="list-style-type: none"> ▪ Пациенту сложно подойти к месту забора крови, обходит столы и чистую зону ▪ Необходимость посещать поликлинику несколько раз в разные дни. 	<ul style="list-style-type: none"> ▪ Очереди пациентов в регистратуру, процедурный кабинет. ▪ Непродуманная система поставок расходников, реагентов 	<ul style="list-style-type: none"> ▪ Лишнее копирование «бегунков» и ввод по ним данных профосмотров в ПК вручную ▪ Дублирующиеся анализы 	<ul style="list-style-type: none"> ▪ Неравномерная нагрузка на медперсонал ▪ «узкие места» - длительные по времени приемы /процедуры при прохождении медосмотров 	<ul style="list-style-type: none"> ▪ Необходимость проходить анализы с ограниченным сроком действия повторно из-за отсутствия к-л. специалистов или невозможности посетить их в указанное время.

Эти потери ведут к лишним затратам и ухудшению качества оказания медицинских услуг

ЦЕЛЬ: повышение удовлетворенности населения качеством оказания медицинской помощи населению за счет оптимизации процессов и устранения потерь

- Оптимизация работы регистратуры за счет:
 - ✓ установки стола справок
 - ✓ внедрения системы электронной очереди
 - ✓ исключения бумажной документации
 - ✓ передачи обязанностей ответа на телефонные звонки на единый call-центр учреждения
- Оптимизация работы процедурного кабинета кабинет за счет:
 - ✓ оптимальной расстановки мебели
 - ✓ исключения лишних передвижений персонала
 - ✓ исключения бумажной документации
 - ✓ оптимизации записи на забор крови
 - ✓ внедрения системы 5S
- Оптимизация внутренней логистики поликлиник, разделение потоков пациентов
- Увеличение времени работы врача непосредственно с пациентами
- Сокращение сроков прохождения диспансеризации и профилактических медицинских осмотров у детей за счет:
 - ✓ внедрения в электронной медицинской карте модуля «Диспансеризация»
 - ✓ внедрения системы 5S

Кировская область, «Кировский клинико-диагностический центр»

Тульская область, Детская поликлиника № 1, г. Тула

Ярославская область, ГБУЗ ЯО поликлиника № 2, г. Ярославль

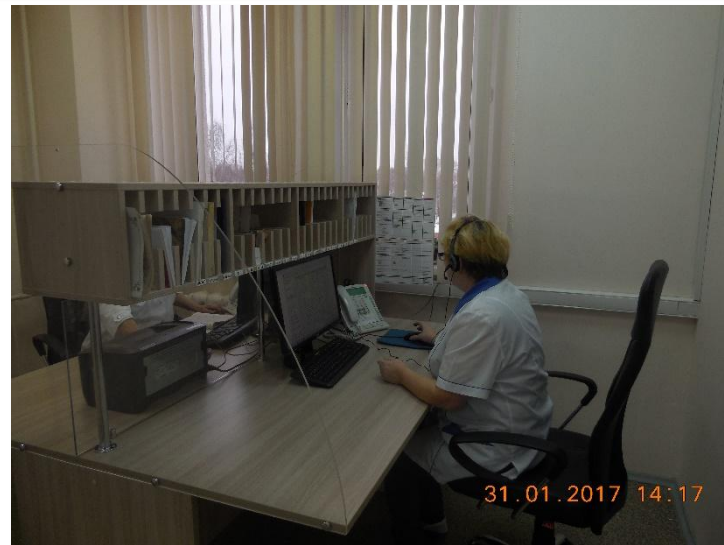

Республика Удмуртия, Взрослая городская поликлиника №2 г. Ижевск

Республика Бурятия, ГАУЗ Гусиноозерская ЦРБ, детская поликлиника

Московская область, ГБУЗ Московской области «Луховицкая ЦРБ, детская поликлиника

МИНИСТЕРСТВО ЗДРАВООХРАНЕНИЯ
РОССИЙСКОЙ ФЕДЕРАЦИИ

БЛАГОДАРЮ ЗА ВНИМАНИЕ!