



Гатчинская клиническая межрайонная больница

ГБУЗ ЛО «Гатчинская КМБ»

Стань частью нашей команды!

Гатчина. Бывшая императорская резиденция, красивый город с богатым прошлым и настоящим. «Город воинской славы», самый крупный населённый пункт Ленинградской области, большой транспортный, туристический промышленный и научный центр.

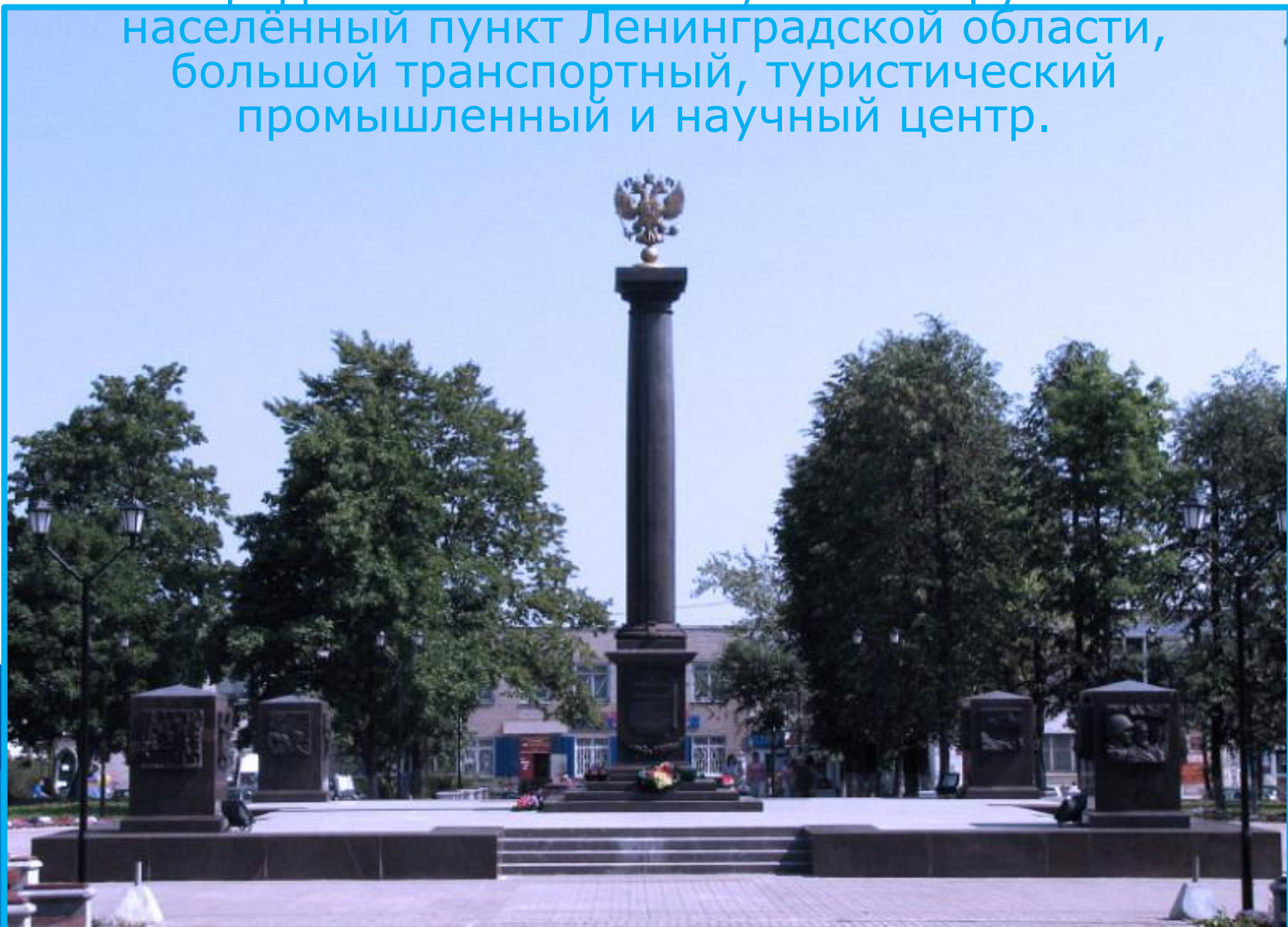

Дворцово-парковый музей-заповедник
«Гатчина» и исторический центр города
включены в список всемирного наследия
ЮНЕСКО.



В городе расположены многие крупные предприятия, в числе которых научный и учебный центр в области медицины – Гатчинская клиническая межрайонная больница



За более чем 225 лет Гатчинская больница
прошла сложный путь от городского госпиталя
до одного из самых крупных лечебно-
профилактических учреждений Ленинградской
области.

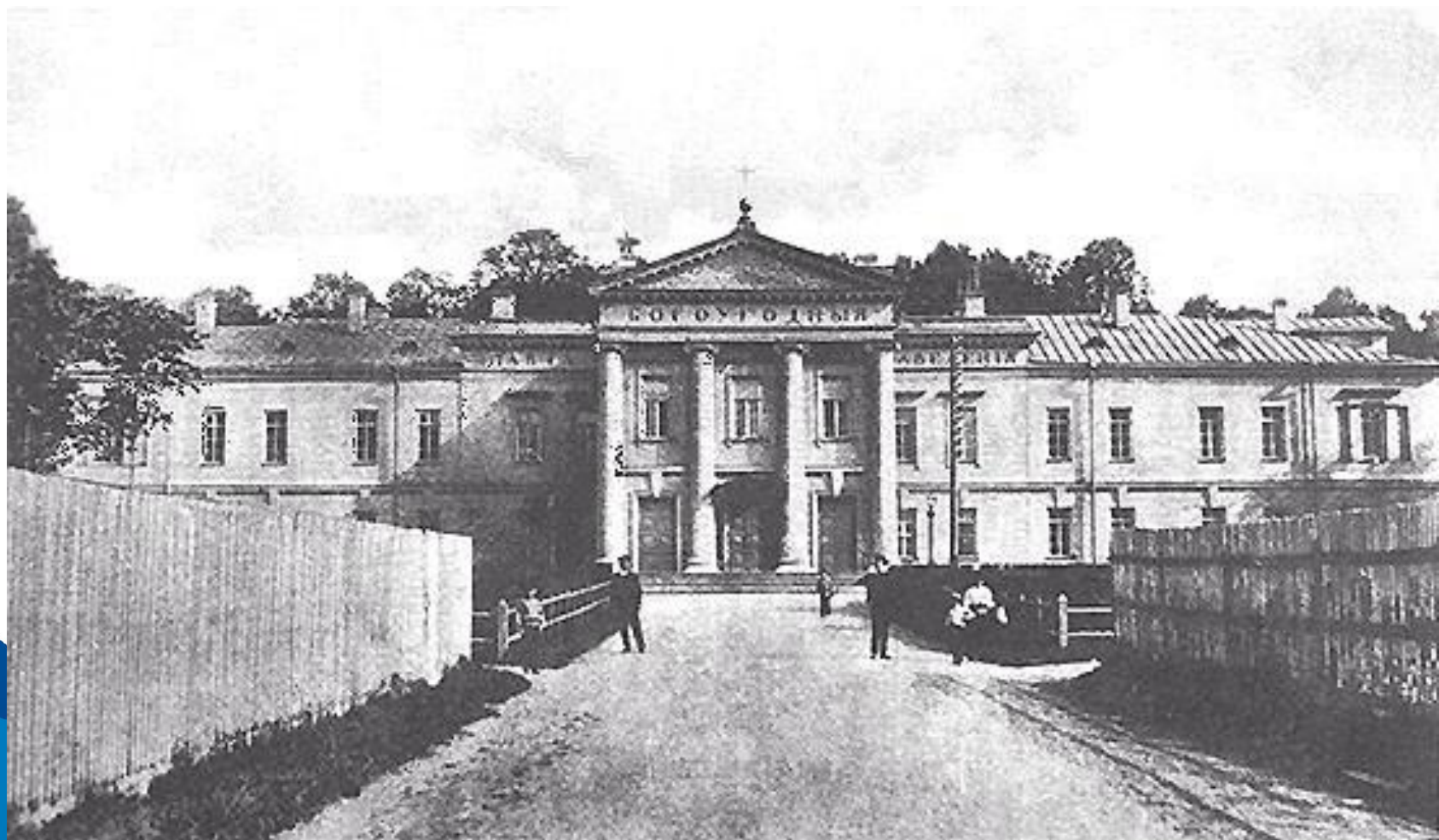

Сегодня в ее составе – станция скорой медицинской помощи с 4 подстанциями: в г. Гатчине, г.Коммунаре, в п.Сиверский и в п. Вырица, стационар мощностью больше 460 коек и амбулаторно-поликлиническая служба.



Амбулаторно-поликлиническая служба
Гатчинской КМБ – это 7 поликлиник, 13
амбулаторий, 24 фельдшерско-акушерских
пункта.



Именно первичное звено Гатчинской КМБ сейчас активно развивается: строятся новые медучреждения, оснащаются рабочие места специалистов, закупается оборудование, позволяющее использовать современные методы диагностики и лечения.



Новая поликлиника в микрорайоне Аэродром

На основе милосердия, высокого профессионализма, использования современных технологий, внедрения инноваций, мы стремимся обеспечить доступную, качественную и безопасную медицинскую помощь каждому пациенту. Наши приоритеты - профилактика и лечение на основе партнерства и активного участия населения в сохранении здоровья.

Наша миссия

На 23-ти межрайонных отделениях стационара Гатчинской больницы выполняется огромное количество серьезных хирургических вмешательств в соответствии с самыми высокими медицинскими стандартами:

- эндоскопическое удаление опухолей мочевого пузыря,
 - лапароскопические операции на органах малого таза,
 - корректировка формы носовой перегородки,
 - удаление катаракты бесшовным способом
- и многое другое



В травмацентре 2-го уровня оказывается специализированная помощь жителям Южного медицинского округа, включающего Гатчинский, Тосненский и Лужский районы Ленинградской области.



В Гатчинской КМБ создана ангиографическая операционная. Ангиограф был приобретен комитетом по здравоохранению Ленинградской области в рамках федерального проекта «Борьба с сердечно-сосудистыми заболеваниями», который является частью нацпроекта «Здравоохранение».



На базе Гатчинской КМБ работает Межрайонный первичный сосудистый центр. Кардиологическое отделение с палатой реанимации и интенсивной терапии является окружным кардиологическим центром Южного медицинского округа, оказывающим помощь пациентам Лужского, Волосовского, Ломоносовского и Гатчинского районов. Здесь проходят лечение все пациенты с острым коронарным синдромом.



Гатчинская больница участвует в федеральном проекте «Новая модель медицинской организации, оказывающей первичную медико-санитарную помощь». Среди задач проекта – повышение доступности и эффективности медицинских услуг, устранение временных, финансовых и иных потерь и организация рабочих мест, обеспечивающая безопасность и комфортность работы сотрудников.

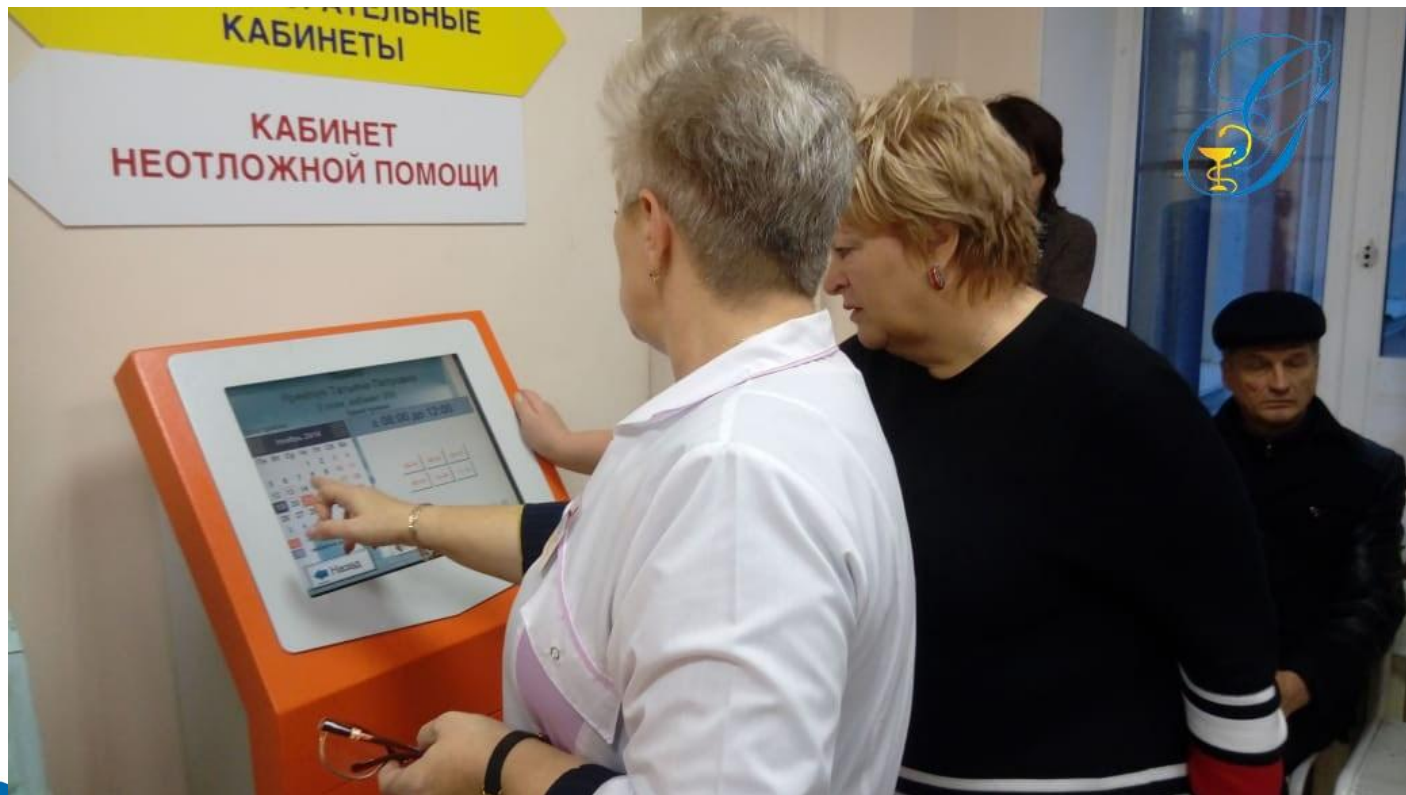

В Гатчинской больнице внедряются рекомендации Росздравнадзора по организации системы внутреннего контроля качества и безопасности медицинской деятельности». Они призваны максимально снизить риски для пациентов и медработников и максимально улучшить качество и безопасность медицинской деятельности.



Гатчинская больница активно участвует в программах «Земский доктор», а также осуществляет меры социальной поддержки для молодых сотрудников.

- Ежегодная единовременная выплата в размере 56 000 рублей
- Единовременное пособие для врачей, оказывающих первичную медико-санитарную помощь, в размере 100000 рублей (при трудоустройстве в течение 3 месяцев с окончания учебного заведения)
- Ежегодная мера социальной поддержки медицинских работников дефицитных специальностей в размере 120000 рублей
- Единовременная компенсационная выплата медицинским работникам (врачам), прибывшим на работу в сельские населенные пункты (поселки городского типа, города до 50 тыс. населения) в размере от 1-1,5 млн рублей («Земский доктор»)
- В рамках направления «Обеспечение жильем» сотрудникам больницы предоставляются служебное жильё на время работы в учреждении или частичная компенсация аренды жилья (50%, но не более 7.5 тыс.руб.)

Коллектив Гатчинской КМБ – это более 2-х тысяч человек. Многие из них очень дружны со спортом и имеют знаки отличия комплекса ГТО. Социальная поддержка сотрудников, от компенсации за санаторно-курортное лечение до поощрений в связи с юбилеями, гарантирована коллективным трудовым договором.



Профсоюзная организация Гатчинской КМБ регулярно организует поездки и экскурсии по достопримечательным местам не только Ленинградской, но и соседних областей. В больнице активно применяется материальная и нематериальная стимуляция.



Команды Гатчинской КМБ – постоянные участники и победители спартакиад разного уровня. Кроме того, среди подразделений ежегодно проходит игра КВН, где в борьбе за Кубок главного врача медики проявляют свои творческие таланты. И мы всегда ждем в свои ряды энергичных и грамотных специалистов, любящих свое дело!



Как до нас добраться?

1. От м. Московская: автобусы 431, К100, К18, К18а (остановка «Въезд»)
 2. От Балтийского вокзала (м. Балтийская): пригородный поезд в направлении «Луга» до станции «Татьянино» (поликлиника на ул. Урицкого).
- 

Мы вас ждем!