Автоматизированная система снабжения

Фрегат Корпорация Web-Заказ

Разработчик: ИТЦ «Фрегат»

О Разработчике

Информационно-технический центр ФРЕГАТ

Образован в 1995 г. Опираясь на знания, полученные в ходе многолетней деятельности, коллектив программистов фирмы, ранее имевших большой опыт создания корпоративной информационной системы, разработал в 1999 г. программу «ФРЕГАТ-КОРПОРАЦИЯ» (свидетельство РОСПАТЕНТ N 2000610161 от 01 марта 2000 г.).

Направления деятельности

- Управление закупками
- Складской учет
- Оптовая торговля
- Розничная торговля
- Складская логистика WMS
- Производство и планирование ресурсов
- Управление цепочками поставок
- Управленческий учет

Наши клиенты

ТНК-ВР
ВОСТОК СЕРВИС закрытое акционерное общество БИмаркет
BASF The Chemical Company
SBM Storm Branded Machines group
Globus
торговая компания Безант-1
СПЕЦ продукция
Кредит ЕвропаБанк
мистерия музыкальная компания звука
сеть специализированных компьютерных магазинов КОМДИВ
РУССКИЙ АЛКОГОЛЬ ГРУППА КОМПАНИЙ
ЛЕГКПРОМТОРГ
ЮНИОН
ЭЛЕКТРОМЕХАНИКА
ИНТЕРИНСТРУМЕНТ
АГРИСОВГАЗ
ЧИП И ДИП МАСТЕР ЭЛЕКТРОНИКИ сеть профессиональных магазинов

Автоматизированная система снабжения

Состав:

- Web- интерфейс

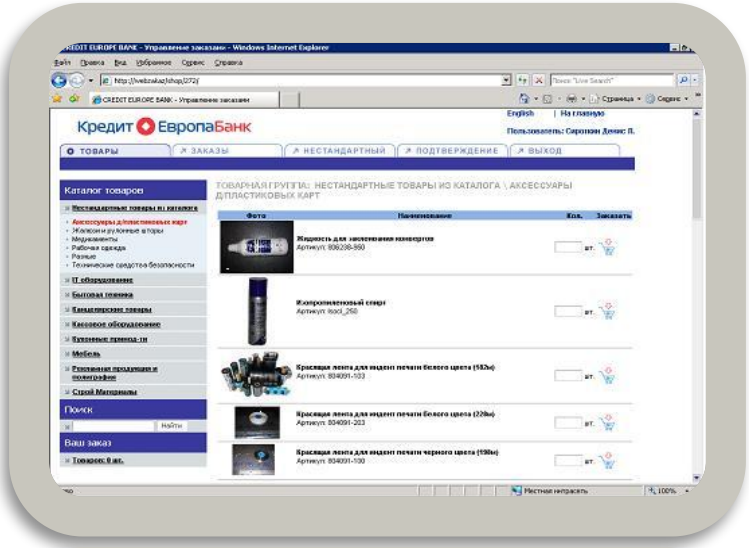

- EPR-система

«ФРЕГАТ-КОРПОРАЦИЯ»

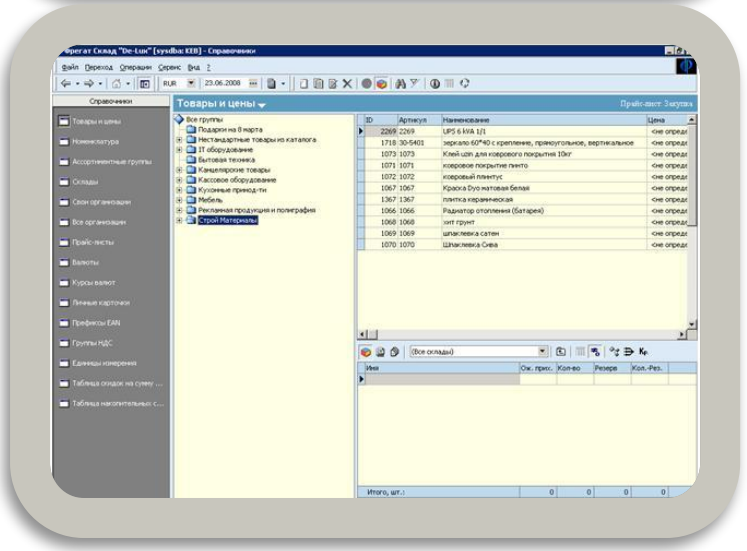

Основные функции: Администрирование

- Ведение справочника товаров. Справочник организован в виде древовидной структуры, вложенность товарных групп неограниченна.
- Хранение изображений (фотографий) на товарах и товарных группах.
- Назначение и расчет цен на товарные позиции в справочнике. Неограниченное количество категорий цен (прайс-листов).
- Ведение справочника контрагентов.
- Ведение справочника подразделений организации.
- Ведение справочника пользователей системы. Назначение логина, пароля, адреса электронной почты, контактной информации, принадлежности к подразделению организации, персональных данных.
- Разграничение прав доступа для пользователей системы.
- Настраиваемая система оповещений пользователей по электронной почте о создании заказов, их подтверждении, изменении статуса заказа, и других действий.
- Настраиваемая система одобрения/рассмотрения заказов в зависимости от сумм заказов и филиалов.
- Настраиваемый интерфейс программы.
- Поддержка русскоязычного и англоязычного интерфейса (возможна локализация на любой язык).

Основные функции: Работа пользователей в Web

Заказ товара

- Вход пользователей используя логин, пароль.
- Просмотр каталога товаров. В каталоге отображается информация о товаре, изображение внешнего вида, дата и количество последнего заказа. Возможен просмотр детализированной информации о товаре.
- Поиск по каталогу по артикулу и наименованию. Режим поиска по частичному совпадению.
- Выбор товарных позиций в виртуальную корзину.
- Оформление заказа по товарам в корзине. При оформлении заказа на товары разных товарных групп верхнего уровня (например, IT оборудование, мебель, посуда и пр.), происходит автоматическое разбиение заказа на несколько документов, содержащие товары одной группы. Выбор подразделения происходит автоматически. В качестве дополнительной информации на заказе указывается бизнес направление.
- Возможность заказа нестандартного товара (отсутствующего в каталоге). При оформлении данного вида заказа возможно указать описание желаемого товара, прикрепить файл (например, изображение внешнего вида).
- Просмотр истории заказов.
- Просмотр статусов заказов.
- Просмотр отгрузок по заказам.
- Подтверждение приема товара по заказу

Основные функции: Работа пользователей в Web

Подтверждение заказов

- Просмотр списка заказов ожидающих рассмотрения.
- Просмотр спецификации заказа.
- Подтверждение/отклонение заказа.
- Возможность создания заказа.
- Возможность перехода на страницу одобрения по ссылке в электронном письме

Основные функции:

Работа пользователей в Фрегат Корпорация

- Вход в систему используя логин, и пароль.
- Создание/просмотр заказов.
- Изменение статуса заказов.
- Ведение базы поставщиков.
- Договора.
- Создание заказов поставщикам.
- Регистрация счетов входящих от поставщиков.
- Прием товара от поставщиков.
- Контроль взаиморасчетов с поставщиками.
- Сигнализация о контрольных сроках оплаты поставщикам.
- Ведение складского учета
- Создание документов передачи товаров в филиал.
- Печать сопроводительных документов.
- Планирование доставок.
- Проведение автоматизированной инвентаризации с помощью терминала сбора данных.
- Назначение на товарные позиции штрих-кода.
- Назначение инвентарных номеров на товарные позиции в виде штрих-кода.
- Печать этикеток на специализированных принтерах печати штрих-кода.
- Прикрепление сертификатов, сканированных документов в виде файловых ссылок на товары, документы, контрагентов, позиции в документах.

Основные функции:

Отчеты

- Остатки по складам и по филиалам.
- Взаиморасчеты с контрагентами.
- Отчеты по переданным в филиал товарам за выбранный период.
- Реестры документов.
- Отчеты по движению товаров.
- Отчеты по партиям товаров.
- Отчеты по заказам.
- Информационные карточки товаров.
- Информационные карточки контрагентов и филиалов.
- История изменения состояния заказов и документов.

Основные функции:

Поддержка оборудования

- Работа с терминалами сбора данных.
- Работа со сканерами штрих-кода.
- Работа с принтерами штрих-кода.

Основные функции:

Автоматически выполняемые действия

- Изменение статуса заказов.
- Рассылка уведомлений по электронной почте по действиям, связанными с заказами.

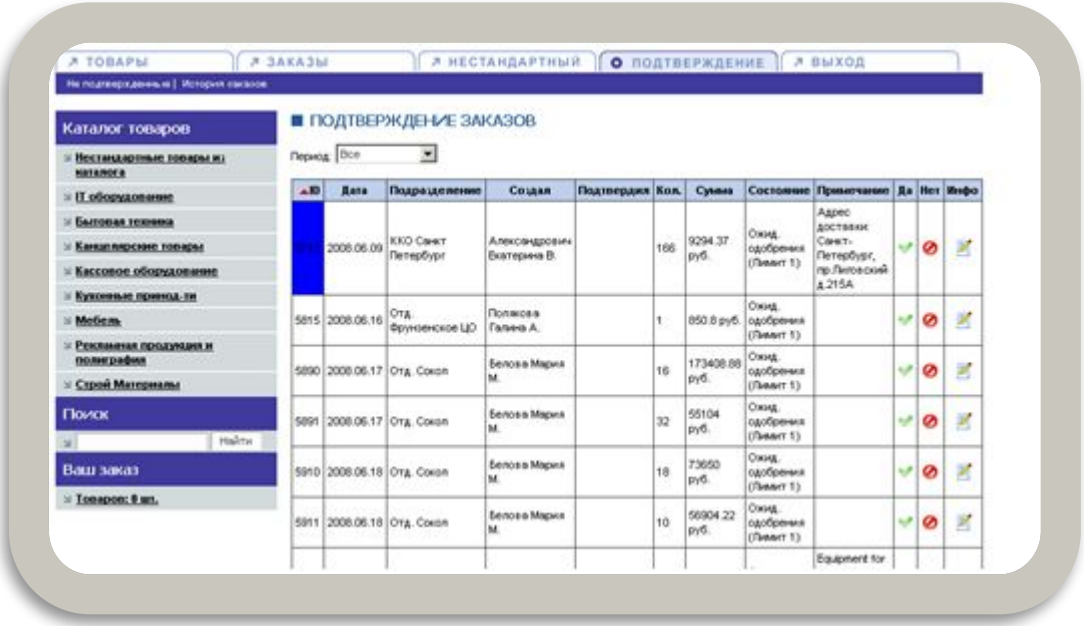

Схема одобрения заявки

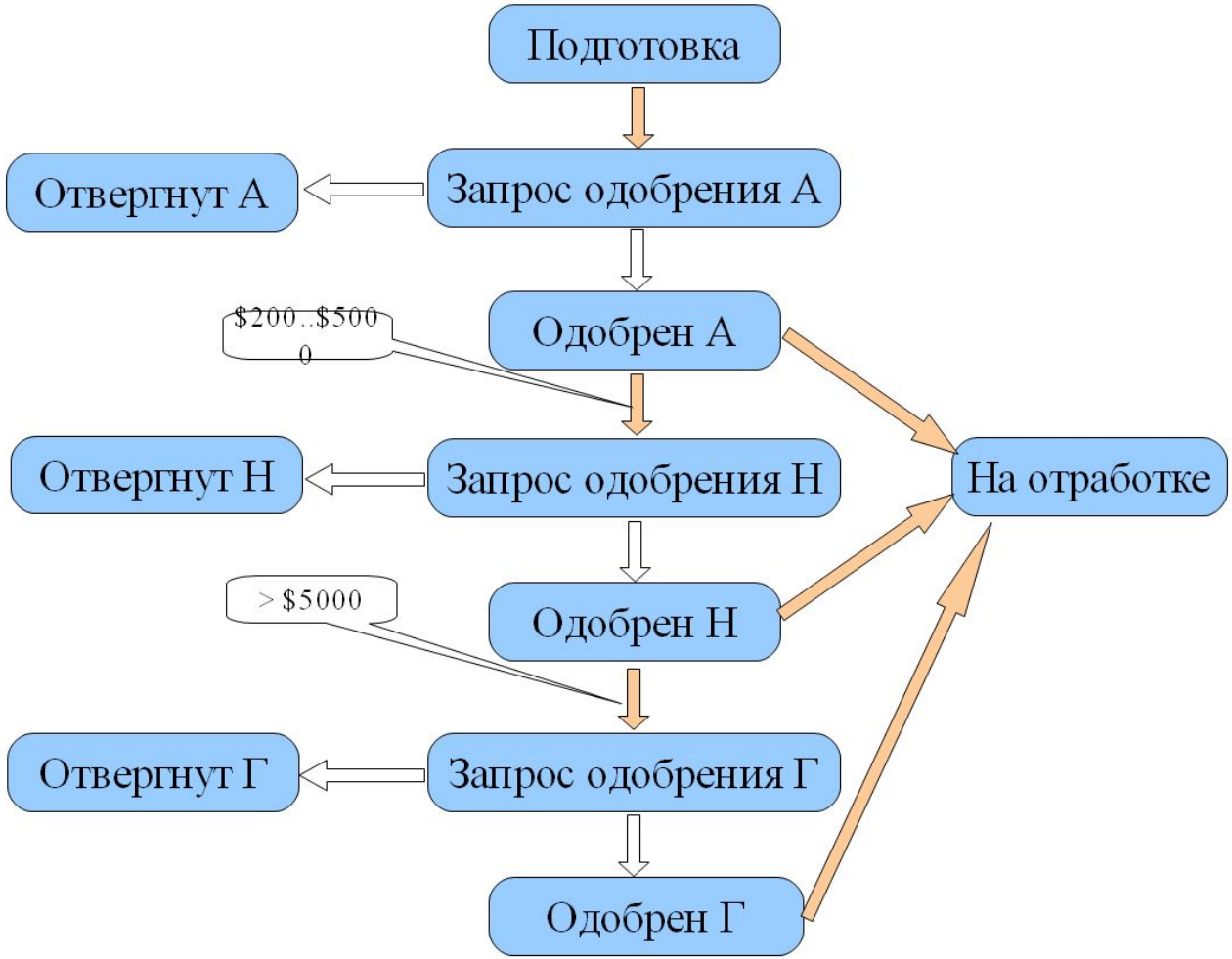

ИТЦ «Фрегат»

г.Москва, ул.Большая Андроньевская д.23, оф. 533

Тел:

+7 495 670-04-50

+7 495 670-04-71

+7 499 788-16-10

www.frigat.ru

info@frigat.ru