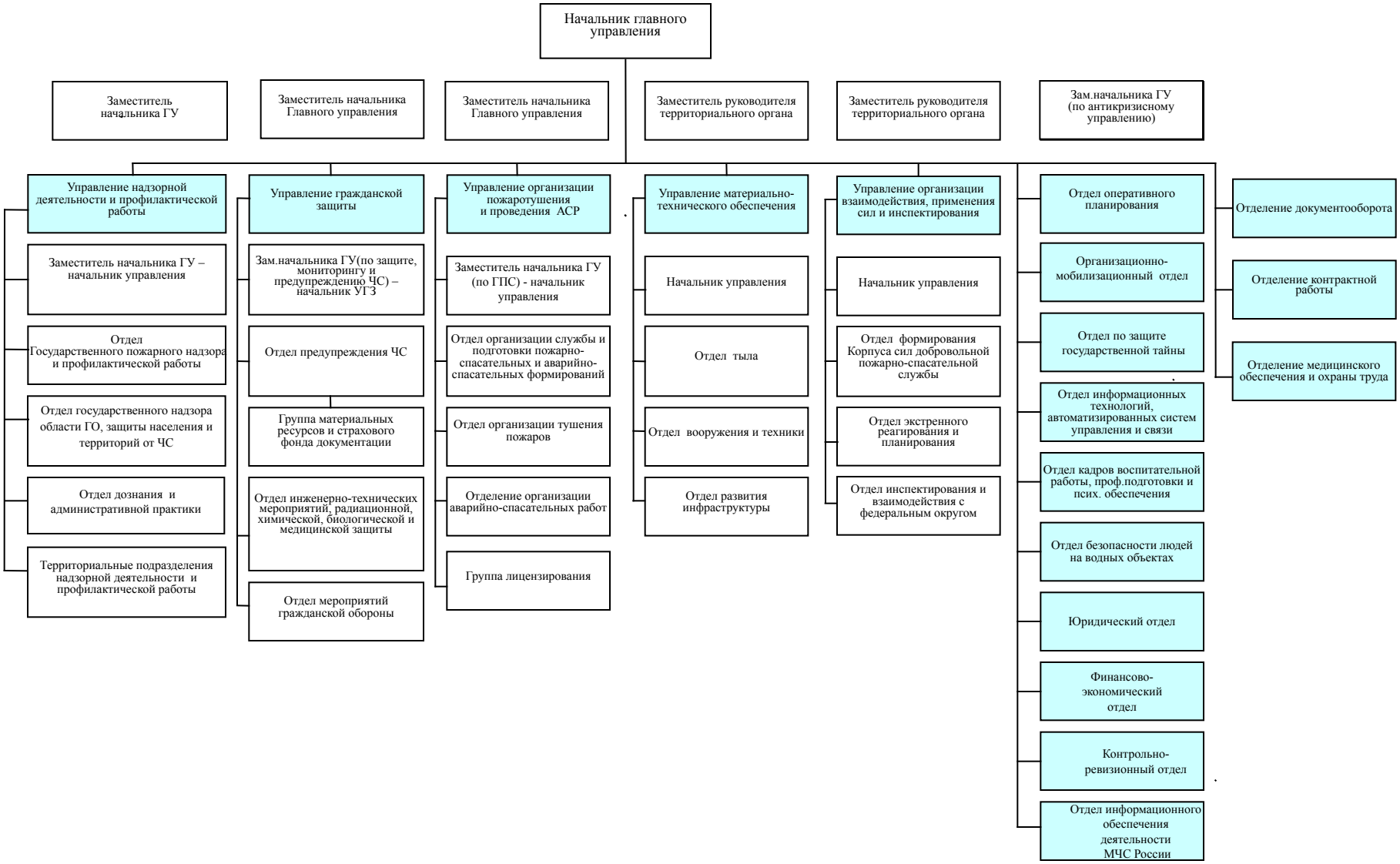Схема
Главного управления МЧС России по Свердловской области