Ещё земли печален вид,
А воздух уж весною дышит,
И мёртвый в поле стебль колышет,
И елей ветви шевелит.
Ещё природа не проснулась,
Но сквозь редеющего сна
Весну послышала она
И ей невольно улыбнулась...

Ф.Тютчев

Ф.И. Тютчев

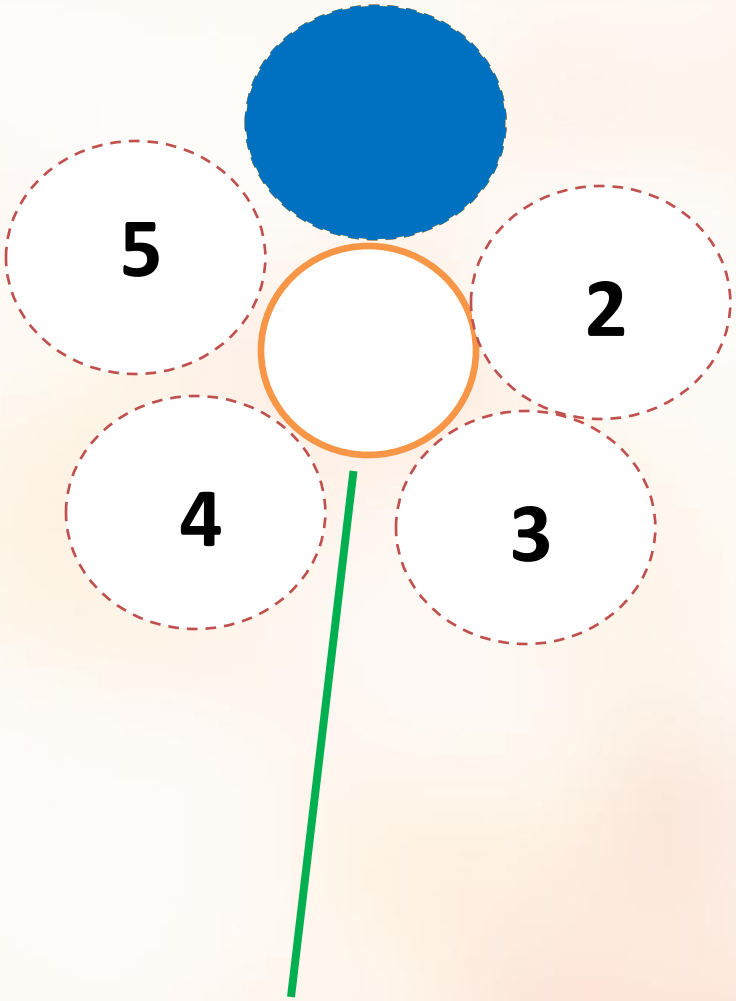
5
2
4
3

Корень слова Однокоренные слова

учиться

учёба

учения

Корень слова Однокоренные слова

Цель урока:

- Выяснить, какие слова называются однокоренными;
- Ответить на вопрос: что такое корень слова.

«**Исследователь** – тот, кто занимается научными **исследованиями**. **Исследовать** – подвергать научному изучению».

Минутка чистописания

гусь гусыня гусята

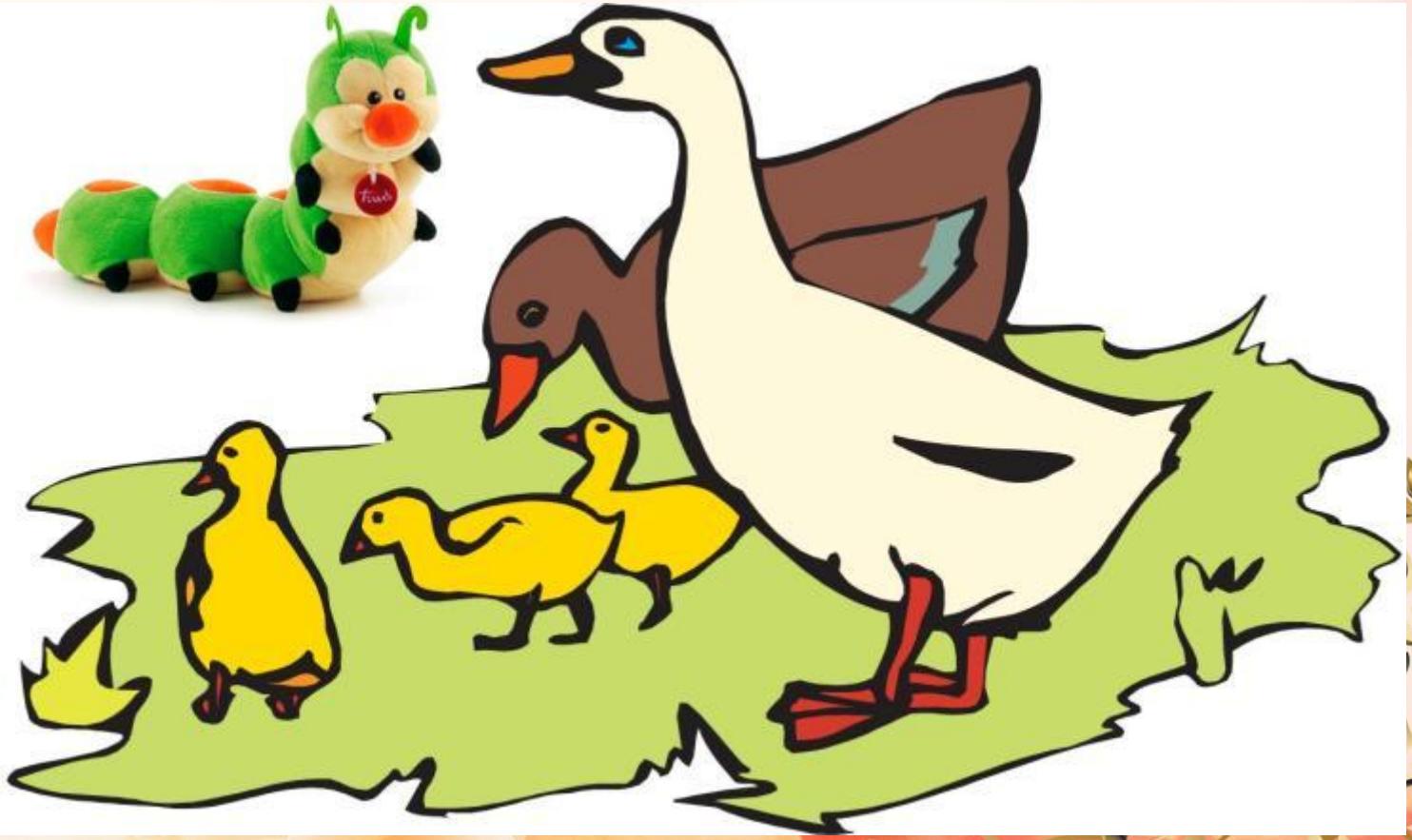

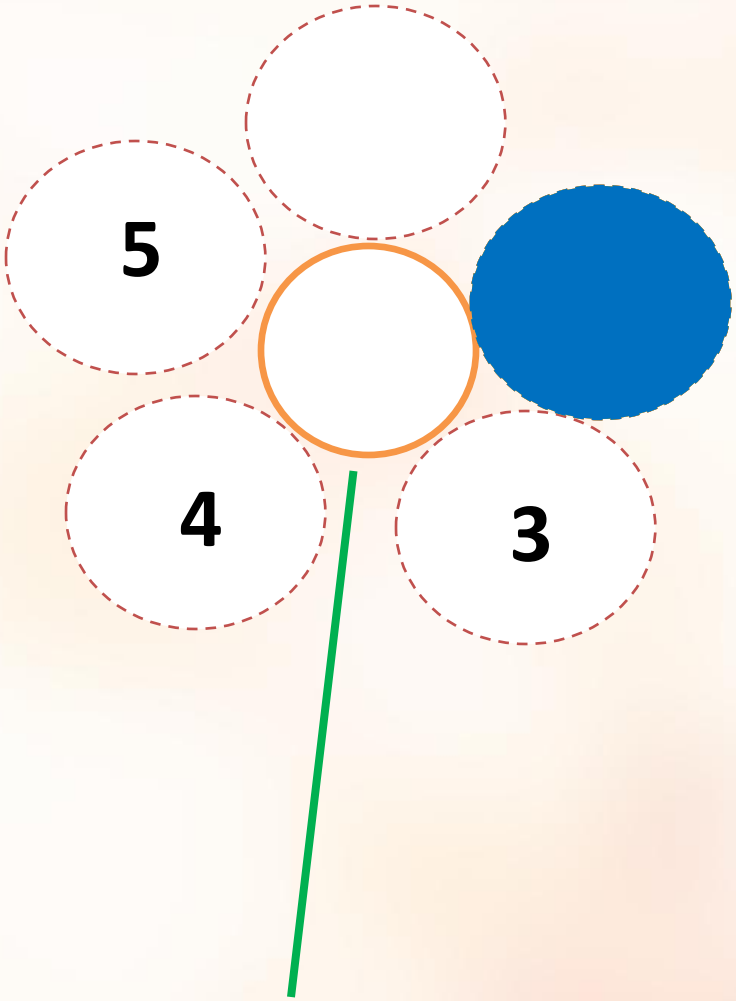
5
4
3

гусь гусыня гусята

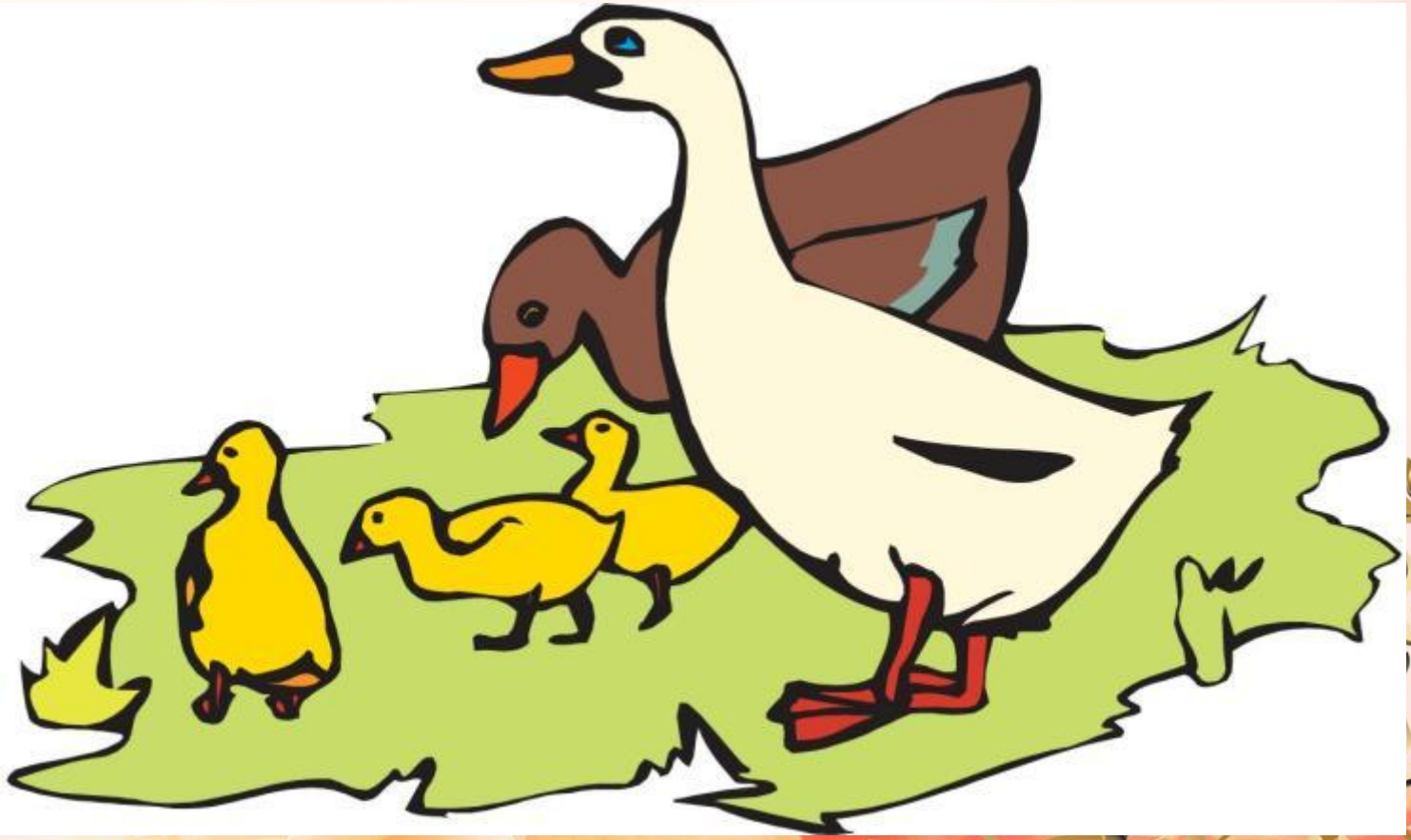

Корень

Подземная часть растения

Внутренняя, находящаяся в теле часть зуба, волоса, ногтя

Часть слова

домик

Корень

↓

Начало, источник чего-либо

Корень

Подземная часть растения

Часть слова

Внутренняя, находящаяся в теле часть зуба, волоса, ногтя

Начало, источник чего-либо

Корень слова Однокоренные слова

Цель урока:

- **Выяснить, какие слова называются однокоренными;**
- **Ответить на вопрос: что такое корень слова.**

Исследование

Можно ли эти слова назвать однокоренными?

мороз вьюга стужа

ученик школьник гимназист

квадрат **ква**ртал **акв**арель

Однокоренные родственные слова

Близкие по смыслу

Общая часть

корень

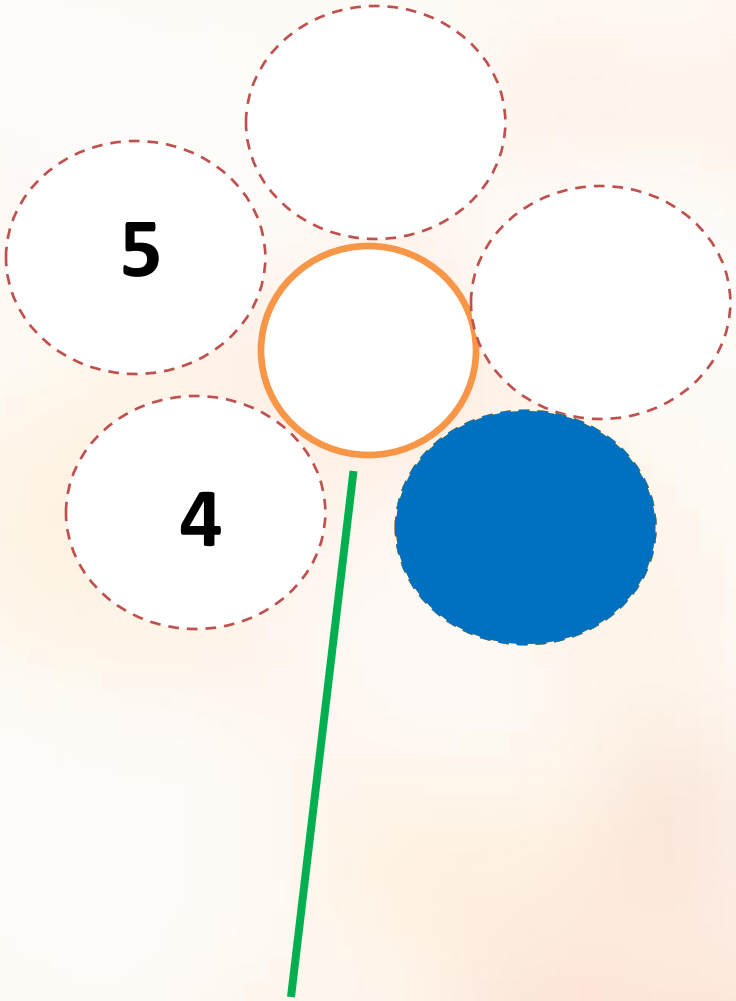
5
4

ПОДВОДНИК

водол

аз

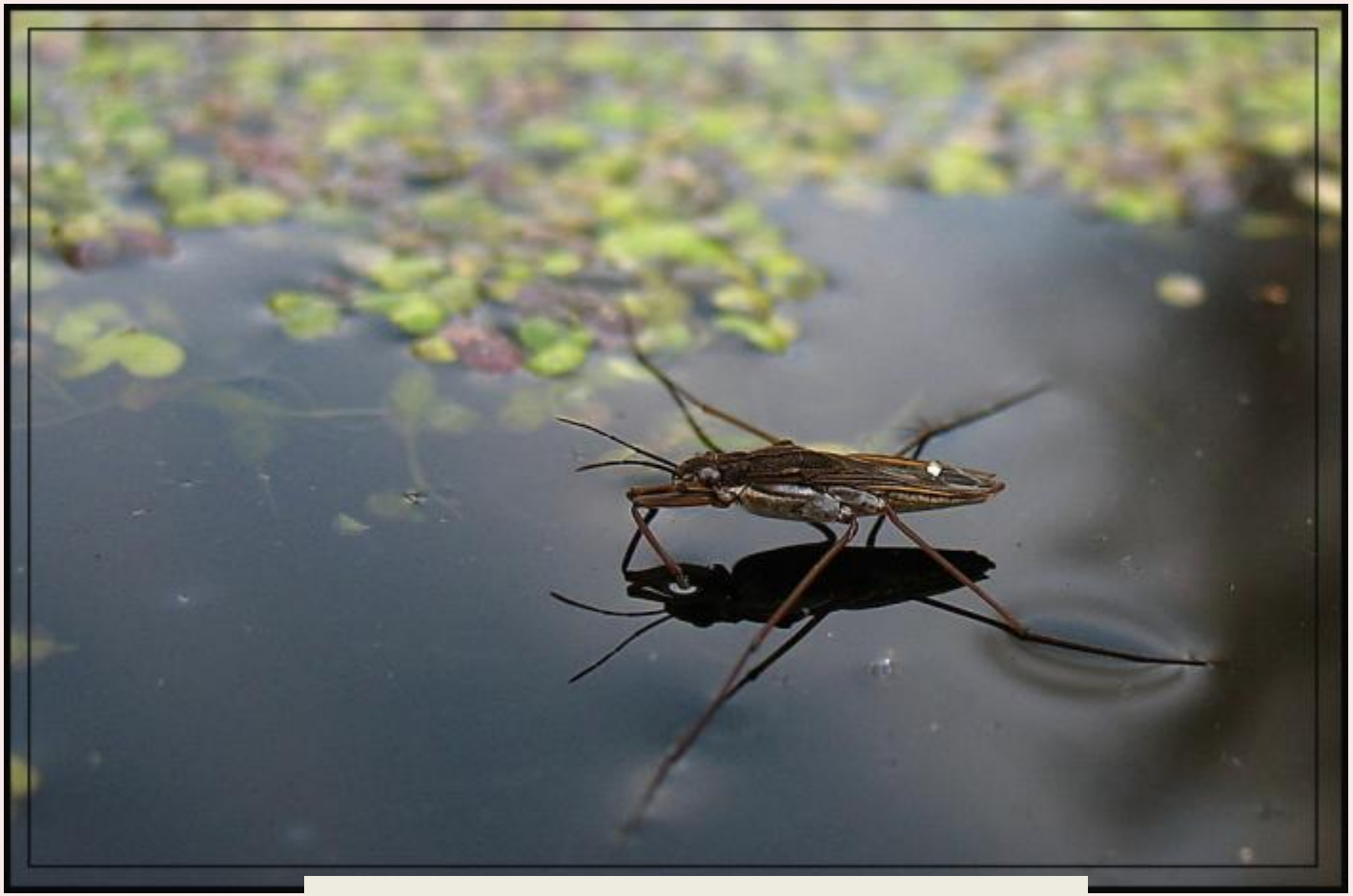

водомерка

водитель

Рабочая тетрадь

№ 23 (стр. 23)

ОС

БОЕ

ВНО

ВДА

СЛЁЗА

ТЬ

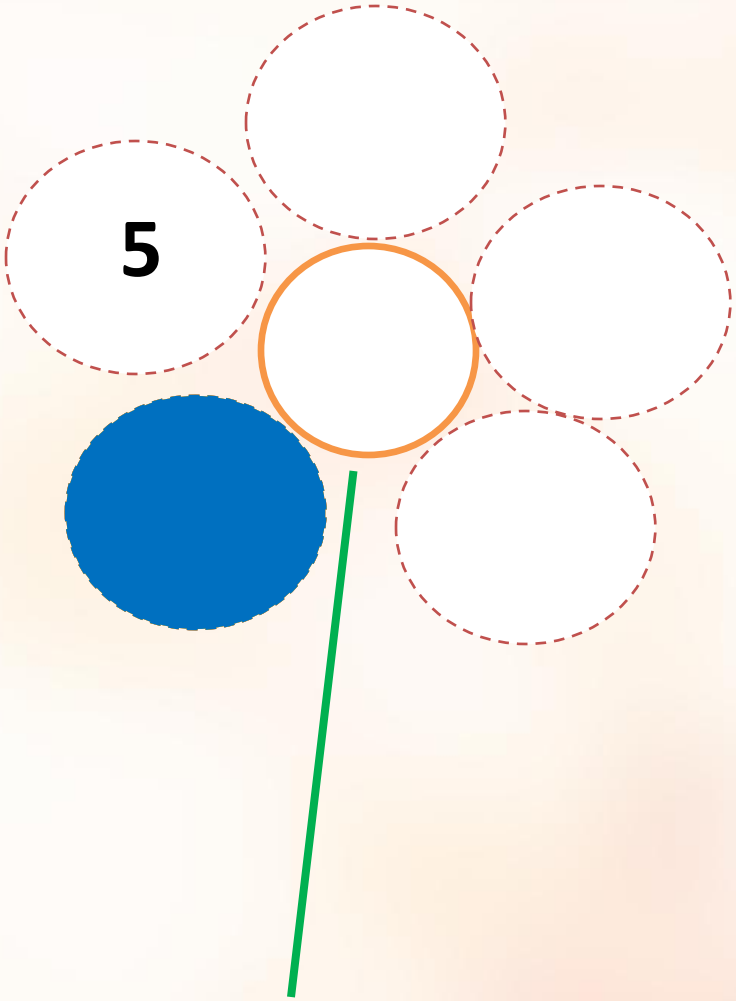
5

<u>Учебник</u>

упражнение № 109 (стр. 54)

муравейни
к
муравьин
ый
муравья

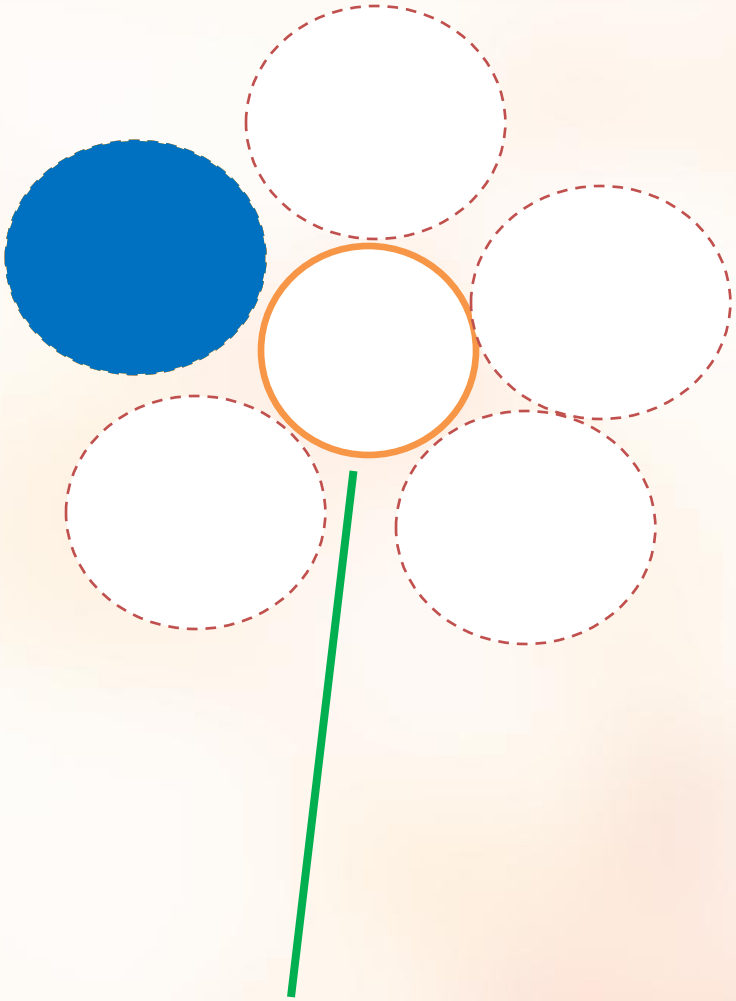

Домашнее задание

Стр.52

упр.107

Корень слова Однокоренные слова

Цель урока:

- **Вспомнить, какие слова называются однокоренными;**
- **Ответить на вопрос: что такое корень слова.**

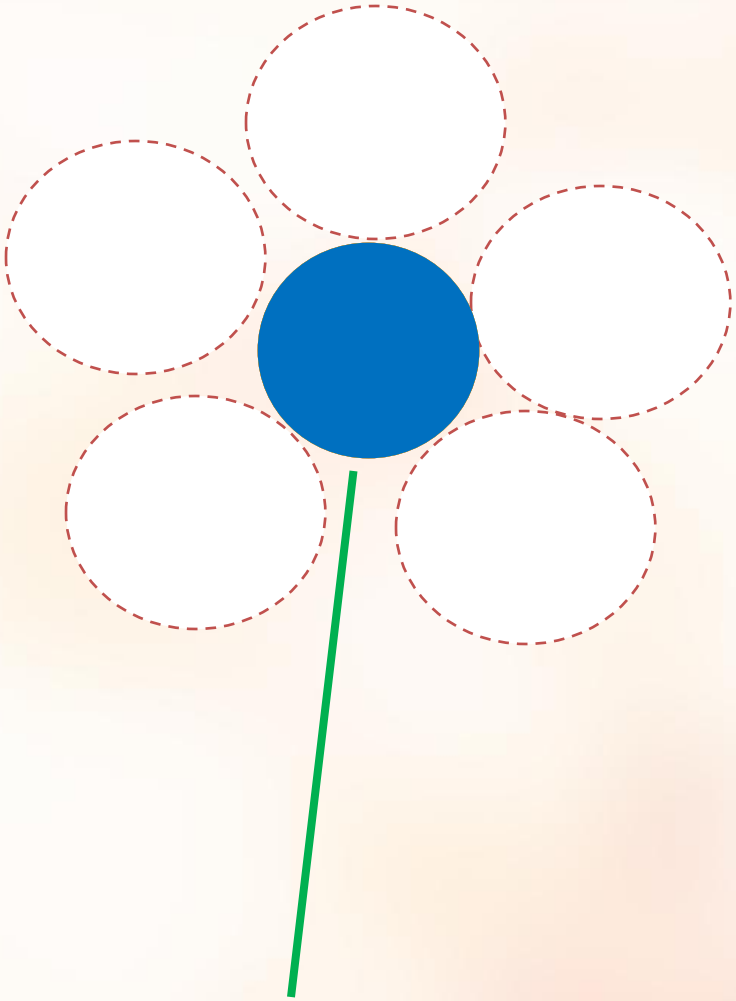

Спасибо за урок!