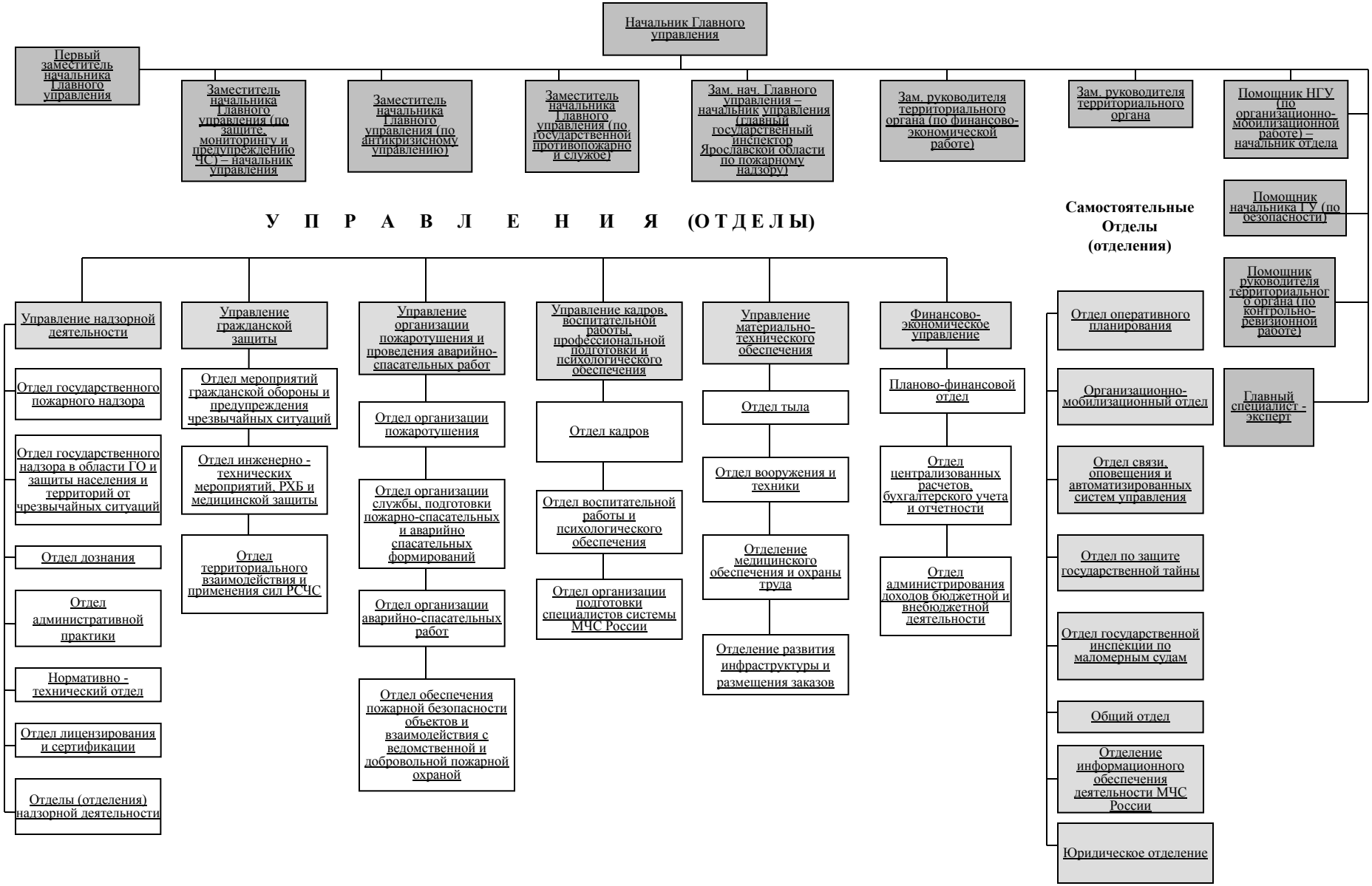# Схема организации
# Главного управления МЧС России по Ярославской области